ST. PAUL CROATIAN CHURCH
HRVATSKA CRKVA SV. PAVLA

1369 E. 40th STREET, CLEVELAND, OH 44103

PHONE: 216 431-1895
FAX: 216 431-1128
E-mail: stpaulcroatianchurch@gmail.com
Website: www.stpaulcroatianchurch.org

FR. ZVONKO BLAŠKO, Pastor / Župnik
CELL. **216 - 337-3867**
Email: ***zvonkob235@gmail.com***

(28)
7-14-2024

SV. MISE: Radnim danima:
7:30 sati hrvatski;
Subotom: 17:00 sati engleski
Nedjeljom: 8:30 i10 sati hrvatski
12:00 sati engleski

MASSES: Weekdays: 7:30am Croatian
Saturday: 5:00pm English
Sunday: 8:30am and 10:00am Croatian
12:00pm English

* * * * *

SVETA ISPOVIJED: Subotom u **15:00 h**.

KLANJANJE: Prvi petak u mjesecu od 18:00 - 19:00 h.

KRŠTENJE: Nazovite župni ured radi dogovora.

ŽENIDBA: Treba se najaviti **unaprijed 6 mjeseci**.

BOLESNICI I BOLESNIČKO POMAZANJE:
U svako vrijeme nazovite župni ured.

POSJETI BOLESNIKA: Molimo recite nam ako netko od župljana ide u bolnicu i u kojoj se bolnici nalazi.

ŽUPNO ČLANSTVO: Ako još niste upisani, **molimo upišite se**. **Ovo osobito vrijedi za MLADE koji rade I još uvijek žive sa roditeljima u kući.**
Dajte nam do znanja ako se selite ili idete u drugu župu.

* * * * *

RECONCILIATION (CONFESSIONS):
Saturday at 3:00pm.
ADORATION: First Friday of the month from 6-7pm.
BAPTISM: Call Rectory to arrange.
MARRIAGE: Arrangements to be made **6 months in advance.**

ANOINTING OF THE SICK: Call Rectory anytime.
HOSPITALS: Please tell us if a parishioner is going to be hospitalized.

PARISH MEMBERSHIP: Please register if you are not presently a member.
Please notify us if you move or join another parish.

15. NEDJELJA KROZ GODINU

15TH SUNDAY IN ORDINARY TIME

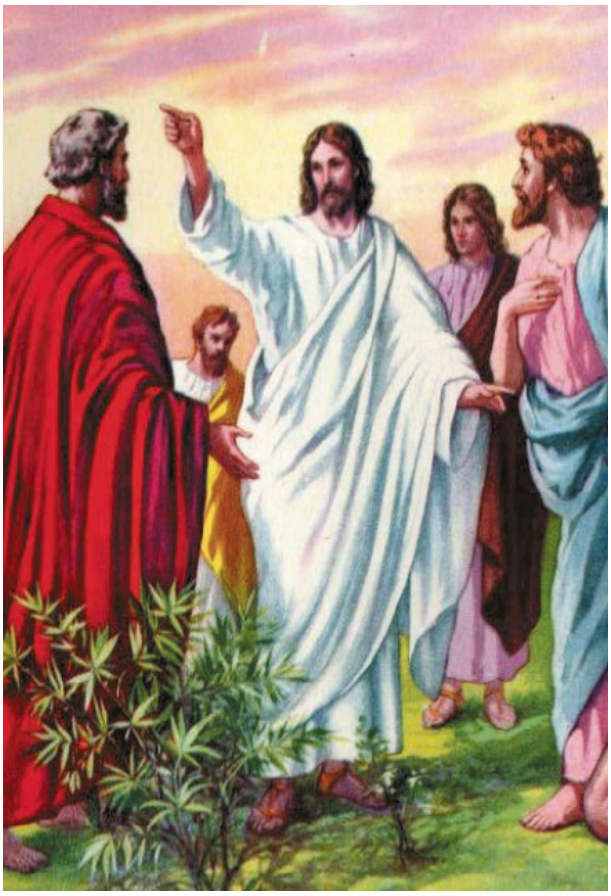

Isus salje apostole dvojicu po dvojicu

Jesus is sending Apostoles two by two

NAŠI BOLESNICI / OUR SICK

Ana Barešić, Zvonimira Bošković, Karlo Franjko, Alojzije Fundak, Boja Gojević, Jozo Hlošek, Danica Jandrić, Nikola Jandrić, Zdenka Katavić, Donna Kučarić, Slavko Malenić, Patricia Markezić, Dana Rogonjich, Edy Schneider, Bude Šimičević, Katica Šteko, Marija Žitnik.

* * * * *

POKOJNICI:

Preminula je **TEREZIJA RUPČIĆ**, 2. srpnja 2024. godine u Euclidu u 89. godini života. Iza sebe ostavlja svoje kumove, drage prijatelje i poznanike. Bila je pokopana jučer, u subotu 6. srpnja 2024. godine iz naše crkve, a pokop je bio na groblju All souls.

Izražavamo iskrenu sućut svim ožalošćenima.

* * * * *

15. nkg Isus nije prestao slati apostole

Markovo Evanđelje govori o **slanju prvih apostola**, koji idu dvojica po dvojica, **pripadnicima izraelskoga naroda** i trebaju zvati ljude na obraćenje. Na taj način apostoli su nasljednici starozavjetnih proroka. Jedan od njih bio je i prorok Amos, o kojemu izvještava prvo čitanje.

Karakteristično je, da ti Božji glasnici **nisu posvuda prihvaćeni** prijateljski. Na mnogim mjestima ljudi odbijaju njihovu riječ. Upravo se događa nasilje protiv Božjih glasnika i ubijaju ih.

Također i Isus računa s time, da njegovi apostoli i učenici neće biti saslušani. Sam Bog poznaje srca i nakane ljudi. On svakako želi, da svi ljudi **čuju istinu i da se obrate, i tako postignu spasenje.**

Apostoli koje Isus šalje trebaju **liječiti bolesne, izgoniti zloduhe**. To znači, oni donose spasenje za tijelo i dušu. Božja snaga djeluje čudesno: ljudi se oslobađaju od svojih patnja; moć Zloga bit će slomljena i uništena.

I nakon svoga uskrsnuća Isus Krist opet šalje svoje apostole: ovoga puta **u cijeli svijet**, **da svim narodima navijeste Evanđelje, a ne samo Izraelcima.**

Je li djelovanje apostola prestalo s njihovom smrću?

Ne! Oni su za života već imali suradnike u svojoj pastirskoj službi. Polaganjem ruku i molitvom prenosili su svoju apostolsku službu svojim nasljednicima, biskupima. Njihovi suradnici su **svećenici i đakoni**, a k tomu i mnogi kršćanski laici, koji su riječju i djelom davali svjedočanstvo za Kristovu istinu.

Također i mi želimo poruku vjere koju smo primili predati dalje. Specijalno **kršćanski roditelji** ovdje imaju važnu zadaću prema svojoj djeci, da ih uvedu u vjeru i da ih molitvom i posjetom svetoj misi uče i upućuju.



Kraljevstvo Božje je blizu; **ono je u Isusu Kristu već među nama**; Bog nam daruje spasenje i život u punini.

Neka nam Marija Majka Božja pokaže put i prati nas svojim zagovorom!

DISCIPLES ARE GOING TWO BY TWO TO PROCLAIM THE KINGDOM OF GOD....

Jesus sends out His disciples to the towns and villages to proclaim the Kingdom of God. Of most importance is that He tells them that their provisions will be catered for by the people they preach to.

The disciples heed this command of Jesus and hit the road without murmurs and questions. Jesus Christ had given them powers to do whatever is required to proclaim the Kingdom of God and to help the people Know, Love, and Glorify Him.

Now, here Jesus tells them that without cost they have been given the powers and therefore without cost, they will serve the people. Let's explain this!



In the first place Jesus tells the disciples not to carry anything for their upkeep then thereafter tells them not to accept any payment for their work of preaching.

This can be a bit confusing! But Jesus means that the disciples should not profit from the powers vested in them. It means that the ticket to enter into the Kingdom of God is free, No one should ask for money for self-gain.

This should not be confused with giving of church offering or tithe. These ones go to the Church service and not for personal business.

The clergy's upkeep is part of Church service. When we keep our clergy well they are then able to continue with the work of Christ and as Jesus says, the labourers deserve their keep.

Therefore, let us endeavour to provide upkeep for our clergy so that they can continue to spread the Word of God to the whole world.

Let us not make our clergy flee from our parishes due to our miserly and stinginess. If they leave our towns and parishes and shake off the dust of their feet, Jesus warns us that it will be more tolerable for the land of Sodom and Gomorrah on the day of judgment than for us.

SUNDAY COLLECTION/NEDJELJNO SABIRANJE

JULY 7, 2024	$ 4,240.00
2nd Collection.....	$ 89.00
Initial Offering	$ 20.00
Sts. Peter & Paul	$ 100.00

Iskreno zahvaljujemo svima za sve vaše darove.
Thank you for your continuous support.

* * * * *







RODITELJI:
ANTE PILEKIĆ I DIANA KATE,(rođena KRPAN)
KRISTILI SU SVOGA SINA:
ROKO PILEKIĆ.
ČESTITAMO IM KAO I
NJIHOVIM OBITELJIMA!



RODITELJI:
SLAVEN STOJČIĆ I IVANA, (rođena KRPAN)
KRSTILI SU SVOGA SINA:
IVAN STOJČIĆ
ČESTITAMO IM KAO I
NJIHOVIM OBITELJIMA!

MON 7-15-2024 BONAVENTURA, BONO, VLATKA
7:30am ZA ZDRAVLJE SVIH NAŠIH BOLESNIKA;
U ČAST GOSPI OD BRZE POMOĆI ZA SINA - MAMA;
U ČAST DUHU SVETOM - OB.;
+MATO VURBIĆ - SUPRUGA I DJECA;
+LUCIJA, LAZAR PERIĆ - DJECA;
+JOSIP PAVIČIĆ - SUPRUGA I DJECA.

TUE 7-16-2024 GOSPA KARMELSKA, KARMELA
7:30am ZA ZDRAVLJE SVIH NAŠIH BOLESNIKA;
ZA ZDRAVLJE UNUKE - BAKA;
U ČAST GOSPI OD BRZE POMOĆI ZA SINA - MAMA;
U ČAST DUHU SVETOM - OB.;
U ČAST SV. MARTE - MAMA;
+MATO VURBIĆ - SUPRUGA I DJECA;
+ZVONIMIR PERIĆ - SUPRUGA;
+KATHY KUSALIĆ - MAMA I SESTRA S OB.;
+IVAN BRDAR - MARIJAN, ANA BRUKETA.

WED 7-17-2024 ALEKSIJE, BRANKO, MARCELINA
7:30am ZA ZDRAVLJE SVIH NAŠIH BOLESNIKA;
U ČAST SV. JOSIPA ZA ZDRAVLJE FRANCIKE-SUPRUG;
U ČAST GOSPI OD BRZE POMOĆI ZA SINA-MAMA;
U ČAST DUHU SVETOM - OB.;
+MATO, DRINA VURBIĆ - SUPRUGA I MAMA;
+PERO, MIRA, TONY LUKIĆ - ANA BILETIĆ;
+JANJA, ANNA LUČIĆ - RAFFAELE NADINIĆ.

THU 7-18-2024 MIROSLAV, LJUBA
7:30am ZA ZDRAVLJE SVIH NAŠIH BOLESNIKA;
U ČAST GOSPI OD BRZE POMOĆI ZA SINA-MAMA;
U ČAST DUHU SVETOM - OB.;
+MATO, DRINA VURBIĆ - KLARA WILSON;
+IVAN RUPČIĆ - JAGO, MARA MILIČEVIĆ.

FRI 7-19-2024 JUSTA I RUFINA, AURELIJA
7:30am ZA ZDRAVLJE SVIH NAŠIH BOLESNIKA;
U ČAST GOSPI OD BRZE POMOĆI ZA SINA - MAMA;
U ČAST DUHU SVETOM - OB.;
ZA DUŠE U ČISTILIŠTU - ANKICA RADOČAJ;
+MATO, DRINA VURBIĆ - SUPRUGA I DJECA;
+PAŠKO, ANKICA DUJMOVIĆ - OB. DUJMOVIĆ;
+NIKOLA, RUŽA PAPAC - OB.

SAT 7-20-2024 ILIJA TIŠBIJAC PR., ILIJANA
7:30am ZA ZDRAVLJE SVIH NAŠIH BOLESNIKA;
U ČAST GOSPI OD BRZE POMOĆI ZA SINA - MAMA;
U ČAST DUHU SVETOM - OB.;
+MATO VURBIĆ - SUPRUGA I DJECA;
+KATARINA, ĐURO BLAŠKO - DJECA;
+ANKA PERIĆ-JELENIĆ - PERIĆ-JELENIĆ OB.;
+ANTO BAKULA - SUPRUGA I DJECA S OB.

5:00pm
+MARA VUKOSAVIĆ - SISTERS DRAGICA & ANA.

* *

Idući vikend, **subota 27. i nedjelja 28. srpnja 2024.** dolazi **misionar Fr. Mikel Moore,** gost svećenik misionar, propovijedat će o potrebama njihovih misija. Unaprijed zahvaljujemo za vaše molitve i donaciju u drugom sabiranju.

*Next weekend, **Saturday and Sunday, July 27 & 28, 2024**. we will have **missionary Fr. Mikel Moore,** who will talk about his needs in their missions. We thank everyone for prayers and donations in 2nd collections.*

SUNDAY 7-21-2024
16. NEDJELJA KROZ GODINU
16TH SUNDAY IN ORDINARY TIME

8:30am ZA ZDRAVLJE SVIH NAŠIH BOLESNIKA;
ZA ZDRAVLJE DJECE - MAJKA;
ZA ZDRAVLJE U OBITELJI UDOVIČIĆ - MAMA;
U ČAST GOSPI OD BRZE POMOĆI ZA ZDRAVLJE SESTRE - SESTRA LUCIJA;
U ČAST GOSPI OD BRZE POMOĆI ZA SINA - MAMA;
U ČAST DUHU SVETOM - OB.;
U ČAST BDM - OB. BAJAN;
NA NAKANU OB. VIDOVIĆ - DRAGAN VIDOVIĆ I OB.;
NA NAKANU OB. DUVNJAK - OB. DUVNJAK;
ZA DUŠE U ČISTILIŠTU - SLAVICA VREBAC;
+MATO VURBIĆ - SUPRUGA I DJECA;
+DRAGO, ANA MILOVAN - ŽUPLJANIN;
+VESNA, ĐURO KOVAČIĆ - BRENDA ROSSETTI;
+ŽELJKO, TOMO, DRAGICA ČAVAR - MLADEN, ZORICA LAUSH;
+JOSIP PAVIČIĆ - SUPRUGA I DJECA;
+JOHN STAREŠINA - SMILJANA CVITIĆ;
+DRAGICA ŠARIĆ - SUPRUG I DJECA S OB.;
ZA SVE +ZA KOJE SE NEMA NITKO SPOMENUTI - OB. KRAMAR;
+SLAĐANU VIDOVIĆ - DRAGAN VIDOVIĆ I OB.;
+IZ OB. DUVNJAK, +IZ OB. UDOVIČIĆ - OB. DUVNJAK;
+VLADIMIR ĆURAK - BOJA GOJEVIĆ.
+DOMINKA, STIPO ŠUMAN, +MARIJA JANDRIĆ - DANICA;
+IZ OB. MARIĆ, +IZ OB. BARTULOVIĆ - ANTO, ANĐA MARIĆ;
+NANDI ŠURKIĆ, +IZ OB. DOZELENČIĆ - LUCIJA, IVO MATIČEVIĆ;
+ANTO UDOVIČIĆ - SUPRUGA I DJECA;

10:00am ZA NAROD

12:00pm
+BARBARA TURKOVIĆ, +NIKOLA, MILKA PAULIĆ,
+ANTE, DRAGICA RENDULIĆ - MARICA, VINKO RENDULIĆ;
+ANA, STJEPAN NEMET - MARK, VERONICA WOYSHVILLE;
+ANA TURNIŠKI - BRANKO, JOZEFINA JELIĆ;

* * * * *

GOSPO KARMELSKA, MOLI ZA NAS!
OUR LADY OF MOUNT CARMEL, PRAY FOR US!



BAZILIKA SRCA ISUSOVA u Palmotićevoj ulici u ZAGREBU!

Nacionalno svetište i **Bazilika Srca Isusova u Palmotićevoj** ulici u Zagrebu teško nastradala, i da je oštećena u potresu, kao i samostan Isusovaca. Ne bismo trebali ostati po strani. Pokazimo širkogrudnost, solidarnost, suosjećanje i spremnost uskočiti u pomoć svojim darom. **Bog koji vidi u tajnosti, uzvratit će nam.**

U našoj župi počeli smo skupljati od 19. svibnja 2024. godine i skupljat ćemo do kraja rujna 2024. godine.

Kao župa ne možemo sami dovršiti obnovu, ali možemo pomoći za dovršenje njihove započete obnove crkve i samostana. Kad završimo skupljanje, onda ćemo objaviti imena darovatelja.

Hvala vam unaprijed na vašoj darežljivosti.
Bog blagoslovio sve darovatelje!





GODIŠNJI GOLF HRVATSKOG DALMATINSKOG KLUBA ***„DALMACIJA“*** Golf turnir bit će **27. srpnja 2024.** na **POWDERHORN GOLF COURSE** 3991 Bates Rd. Madison, OH ZA PRIJAVU EKIPA JAVITE SE **Petru Baraću** 440-749-1524. **SVI STE DOBRODOŠLI!**

If you are intrested to play golf, please call Petar Barac on the # 440-749-1524. All are welcome!

SHELIGA DRUG
6025 St. Clair Ave.
431-1035
OPEN
MON-SAT: 9am-8pm
SUN: 9am-4pm
See our wide selection of imported European foods.

AMERICAN-CROATIAN LODGE
34900 Lakeshore Blvd. • Eastlake, OH 44095
www.croatianlodge.com • 440-951-4270
Open Thurs., Fri., Sat., 11am-8pm

EAGLE
Welding & Fabricating Inc.
1766 Joseph Lloyd Pkwy., Willoughby
NIKOLA PAULIC, *Owner*
Phone (440) 942-5544
E-mail: eagleweld@aol.com
http://www.eagle-welding.com

NEVER MISS OUR BULLETIN!
SUBSCRIBE
Have our bulletin emailed to you every week.
Visit www.parishesonline.com

We Are Here For You
Burial Planning
Memorials
Grief Support
Catholic Cemeteries Association
Diocese of Cleveland
Faith, Hope, and Remembrance
www.clecem.org
216-641-7575

DOES YOUR NONPROFIT ORGANIZATION NEED A NEWSLETTER?
Engaging, ad-supported print and digital newsletters to reach your community.
Visit lpicommunities.com
OUR COMMUNITY NEWSLETTER
Scan to contact us!

Platinum Real Estate
Kresimir Tomljenovic
Realtor®
(216) 224-9092 Cell
(440) 918-1100 Fax
(440) 942-2100 Office
Kresimir@MyPlatinumRealEstate.com

For ad info. call 1-800-477-4574 • www.4lpi.com 14-0085

Compliments Of
FLUID LINE PRODUCTS
John Skalicki
Robert Skalicki
Manufacturers of Special Hydraulic Fittings
38273 W. Pkwy, Willoughby
946-9470

Golub Funeral Home
(216) 391-0357 www.golubfuneralhome.com
4703 Superior Avenue, Cleveland, 44103
Suburban Facilities Available
Karla Golub James Golub Strmac

Dr. Kent A. Caserta, DDS
Nevenka Josipovic, CDA
38530 Lake Shore Blvd.
Willoughby, OH 44094
440-953-1733
www.casertadds.com

ZA POTREBE KUPOVINE I PRODAJA NEKRETNINA!
FOR ALL YOUR REAL ESTATE BUYING AND SELLING NEEDS
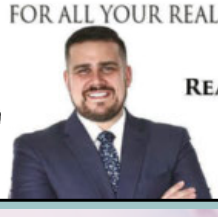
MATE PAULIC, REAL ESTATE AGENT
(440) 749-0043
BERKSHIRE HATHAWAY HomeServices
Professional Realty

Debra S. Lowe, D.M.D
Calm, Comprehensive Dentistry
Beyond your Smile to Total Health!
Neda Curcic
Office Manager
Treatment Coordinator
34900 Lakeshore Blvd.
Suite 101, Eastlake OH
Spa-Like Tranquil, Relaxing Atmosphere
440-954-8300
info@beyondyoursmile.com
www.beyondyoursmile.com

Your Specialist in Florida!
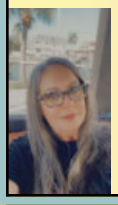
Evelin Herald
REALTOR®
SL#3604009
Cell: 727-278-4454
Office: 941-792-2000
eviherald@kw.com
www.eviherald.kw.com
Fluent in Croatian and English


WE APPRECIATE OUR ADVERTISERS!

McDOWELL COMMERCIAL REAL ESTATE SERVICES
FREE Property Valuation
Damir Paulic, REALTOR®
Senior Managing Director
c. 440-220-2225 • o. 440-528-3550
damir@mcdowellcre.com • www.mcdowellcre.com
5845 Harper Rd., Solon • 7230 Mentor Ave., Mentor
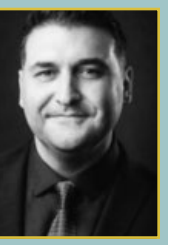

LET'S GROW YOUR BUSINESS
Place Your Ad Here and Support Our Parish!
CONTACT ME Anthony Praskavich
apraskavich@4LPi.com • (800) 477-4574 x6656

IF YOU LIVE ALONE You Need
MDMedAlert!™
✔ Ambulance ✔ Police ✔ Family
✔ GPS & Fall Alert
As Low As $19.95/mo.


CALL NOW! 800.808.9294
md-medalert.com


WE'RE HIRING!
AD SALES EXECUTIVES
BE YOURSELF. BRING YOUR PASSION.
WORK WITH PURPOSE.
- Paid training • Some travel
- Work-life balance
- Full-Time with benefits
- Serve your community

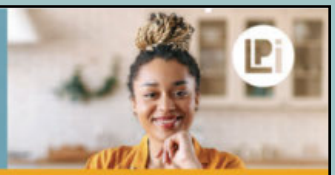
Contact us at careers@4lpi.com
or www.4lpi.com/careers

ADT-Monitored Home Security
Get 24-Hour Protection From a Name You Can Trust
- Burglary
- Fire Safety
- Flood Detection
- Carbon Monoxide


ADT Authorized Provider | SafeStreets
833-287-3502

catholicmatch®
Ohio
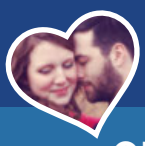
CatholicMatch.com/OH

ACME FEDERAL CREDIT UNION
Serving the parishioner's of St. Paul's Church.
Eastlake Office
34799-B Curtis Blvd. • Eastlake
Mon-Thurs 8:30am to 4:30pm
Friday 8:30am to 5:30pm
440-946-1980
www.acmefcu.org
We offer many savings and loan products to meet your needs.

Place Your Ad Here and Support our Parish!
Instantly create and purchase an ad with
AD CREATOR STUDIO

4lpi.com/adcreator