ST. PAUL CROATIAN CHURCH
HRVATSKA CRKVA SV. PAVLA

1369 E. 40th STREET, CLEVELAND, OH 44103

PHONE: 216 431-1895
FAX: 216 431-1128
E-mail: stpaulcroatianchurch@gmail.com
Website: www.stpaulcroatianchurch.org

FR. ZVONKO BLAŠKO, Pastor / Župnik
CELL. **216 - 337-3867**
Email: ***zvonkob235@gmail.com***

(27)
7-7-2024

SV. MISE: Radnim danima:
7:30 sati hrvatski;
Subotom: 17:00 sati engleski
Nedjeljom: 8:30 i10 sati hrvatski
12:00 sati engleski

MASSES: Weekdays: 7:30am Croatian
Saturday: 5:00pm English
Sunday: 8:30am and 10:00am Croatian
12:00pm English

* * * * *

SVETA ISPOVIJED: Subotom u **15:00 h**.

KLANJANJE: Prvi petak u mjesecu od 18:00 - 19:00 h.

KRŠTENJE: Nazovite župni ured radi dogovora.

ŽENIDBA: Treba se najaviti **unaprijed 6 mjeseci**.

BOLESNICI I BOLESNIČKO POMAZANJE:
U svako vrijeme nazovite župni ured.

POSJETI BOLESNIKA: Molimo recite nam ako netko od župljana ide u bolnicu i u kojoj se bolnici nalazi.

ŽUPNO ČLANSTVO: Ako još niste upisani, **molimo upišite se**. **Ovo osobito vrijedi za MLADE koji rade I još uvijek žive sa roditeljima u kući.**
Dajte nam do znanja ako se selite ili idete u drugu župu.

* * * * *

RECONCILIATION (CONFESSIONS):
Saturday at 3:00pm.
ADORATION: First Friday of the month from 6-7pm.
BAPTISM: Call Rectory to arrange.
MARRIAGE: Arrangements to be made **6 months in advance.**

ANOINTING OF THE SICK: Call Rectory anytime.
HOSPITALS: Please tell us if a parishioner is going to be hospitalized.

PARISH MEMBERSHIP: Please register if you are not presently a member.
Please notify us if you move or join another parish.

14. NEDJELJA KROZ GODINU

14TH SUNDAY IN ORDINARY TIME

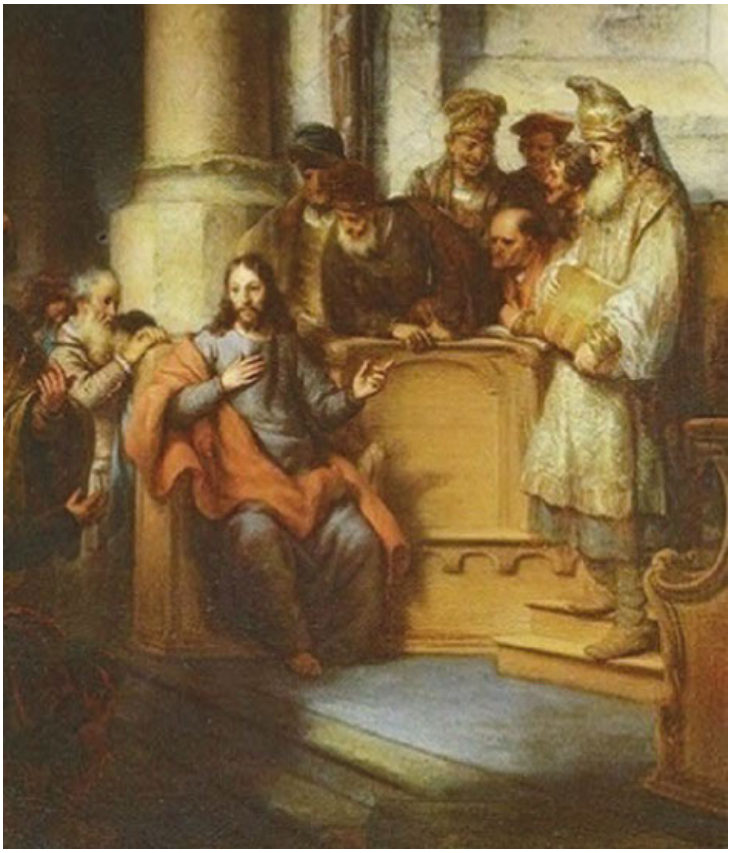

Nije prorok bez časti
doli u svom zavičaju
i među rodbinom !

* * *

A prophet is not without honor
except in his native place !

NAŠI BOLESNICI / OUR SICK

Ana Barešić, Zvonimira Bošković, Karlo Franjko, Alojzije Fundak, Boja Gojević, Jozo Hlošek, Danica Jandrić, Nikola Jandrić, Zdenka Katavić, Donna Kučarić, Slavko Malenić, Patricia Markezić, Dana Rogonjich, Edy Schneider, Katica Šteko, Marija Žitnik.

* * * * *

POKOJNICI:

Preminuo je **IVAN KRSTIN**, 27. lipnja 2024. godine u Medina, u 94. godini života. U našoj župi ima suprugu Slavicu i kćerku Vladimiru Krstin, mnogobrojne kumove i prijatelje. Srovodna misa bila je iz naše crkve, 1. srpnja 2024. godine u 10 sati, a pokop na groblju All Souls u Chardonu.

Preminuo je **PETAR ŠIMUNDŽA**, 27. lipnja 2024. godine u Clevelandu, u 91. godini života. Iza sebe ostavlja suprugu Katarinu, kćerke Elizabeth (Paul) Stryken i Katarinu (Thomas) Kopasek, sina Paul (Rita) Šimundža, unučad i praunučad, kumove i prijatelje. Sprovod je bio na Lakewood Park groblju u Rocky River, 2. srpnja 2024. u 11 am.

Oba ova sprovoda organizirao je Golub pogrebna kuća.

Izražavamo iskrenu sućut svim ožalošćenima.

* * * * *

VJENČALI SU SE
David McMillin i Kata Bjelopera
Čestitamo im kao i njihovim obiteljima.



JESUS WAS AMAZED AT THEIR LACK OF FAITH

Jesus today is teaching us about the need to always not discriminate against a person on his external looks.

The people of Jesus' native area in Nazareth missed out on the great things He would have done, because of their lack of faith that a person they have known all the time could be their saviour.

It is our human nature to look down upon others especially when, from our human perspective, we think nothing much can come from them.

It may not be a sin per se, but you tend to miss out on the good things that God had created the person to do for you.

Each and every person here on earth has a purpose to fulfill regardless of how they look or how we know them and therefore we should accord them the chance to do just that.



Jesus Had lived all His life in Nazareth. The people there had seen Jesus grow up as a humble son of a carpenter.

He had lived a very normal life just like all the other kids of His age, so the residents of that area didn't expect anything much from a son of a carpenter. But how wrong they were, they missed the best of what anyone could ever wish to get on earth.

This means that good things from God will not come on a silver platter. They will come wrapped in the humblest way possible. This is also similar to the statement from Jesus that on the last day, he will come unexpectedly like a thief.

Let us therefore respect every person who brings the Good News, about the Kingdom of Heaven, to us even though they are wearing the worst of clothes or living in the humblest of houses.



This is the case because God does not look at the external looks of a person but the internal cleanliness and fidelity of a person to become His messenger.

DONATORI ZA POPRAVKE u 2024. godini:

(Slijedeće osobe, obitelji darovali su za popravke:)

46.	Bernard Tomičić ……..	$ 100.00
47.	Mario Kuhar ……..	$ 200.00
48.	Zvonko Paulić ……..	$ 500.00

Hvala vam za sve dosadašnje darove.
Bog vas blagoslovio!

SUNDAY COLLECTION/NEDJELJNO SABIRANJE

JUNE 30, 2024 ……..$	3,412.00
2nd Collection……..$	67.00
Peter's Pence Collections……$	170.00
Sts. Peter & Paul ……$	1,322.00

Iskreno zahvaljujemo svima za sve vaše darove.
Thank you for your continuous support.

* * * * *

Isus u Nazaretu, u sinagogi

Koji puta ostajemo zadivljeni nekim ljudima. Na primjer, za nekoga smo čuli da je vrhunski stručnjak, znanstvenik, umjetnik ili izuzetno uspješan poslovan čovjek i onda se ugodno iznenadimo kada ga susretnemo i vidimo da taj čovjek izgleda sasvim obično i jednostavno, i ni po čemu izvanjskom ne bismo rekli da se radi o tako izuzetnoj osobi. **Očito je, dakle, da privid vara.**

Međutim, ljudi nekad i drugačije gledaju: očekuju da nutarnjoj veličini neke izuzetne osobe odgovara i izvanjska posebnost, baš kao što smo to mogli čuti u današnjem evanđelju (Mk 6,1-6). Isus, sada već poznat po naviještanju evanđelja i po čudesima, dolazi u svoj kraj u pratnji svojih učenika. U subotu odlazi u sinagogu i naviješta evanđelje. Riječ mu je bila snažna i uvjerljiva, što nitko nije mogao osporiti. Njegovi su sugrađani u prvi mah ostali zadivljeni, a onda su se počeli s neodobravanjem čuditi. Nemoguće je, mislili su, da bi to bio pravi prorok, Božji čovjek, nemoguće je da bi njegov nauk bio **ispravan. Jer, mudrovali su, ta oni ga poznaju od djetinjstva. Ni po čemu se Isus do tada nije isticao**. Poznavali su svu njegovu rodbinu. **Ta on je njihov susjed i poznanik!**

Vjerojatno je s njima ili za njih nešto radio, tko zna, nekome napravio vrata ili samar za njihova magarca.



Ne može takav običan čovjek biti prorok!

Nije prorok bez časti

Čitali smo u Evanđelju ovo: *Nije prorok bez časti doli u svom zavičaju i među rodbinom i u svome domu. (…) I čudio se Isus njihovoj nevjeri.*

Što se zbilo? Nisu Nazarećani umanjili Isusovu veličinu. Umjesto toga, oni su sebi uskratili mogućnost Kristovog spasenja. I sve samo zbog predrasuda i nerazumne taštine! Ta zaslijepljenost i ta taština nadvijaju se i nad nas kao stalna opasnost. Priznajmo: zanemarujemo svoje ljudske i



kršćanske dužnosti. Premalo se molimo, ako se uopće molimo. Zanemarujemo svoje kršćanske obveze. Teško praštamo. Nestrpljivi smo. Naša se kršćanska vjera često svodi samo na lijepu tradiciju, a naša božanstva postaju potrošnja, zabava, društveni prestiž… Zar olako priznajemo da zanemarujemo Boga i bližnjega? Nipošto. Često puta govorimo kako je Crkva criva jer ne živi po Kristovu evanđelju. Kriv je župnik, kriv je biskup što Božja riječ ne dopier do našeg srca. Često se opravdavamo upravo tako. Nije li taj svećenik do neki dan bio moj školski kolega? I zbog svega toga ne dopre do našega srca Božja riječ. Slično ćemo govoriti o našim roditeljima, o nastavnicima i profesorima, o dobronamjernim prijateljima…

U svemu tome je nevolja, što se tako ponašamo mi, domaći, mi vjernici, mi koji uglavnom dolazimo na nedjeljnu misu. Tako se baš na nama ostvaruje Isusov prijekor: ***Nije prorok bez časti…***

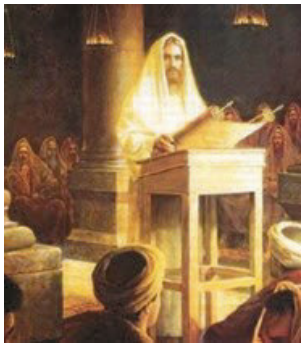

Jednom drugom zgodom Isus će teško prekoriti svoje sunarodnjake govoreći**: *Carinici i bludnice pretekoše vas u kraljevstvo Božje***… (Mt 21,31).

Odlučimo danas poslušati ovu Božju riječ i živjeti po njoj. Neka nas ne ometu nikakvi ljudski obziri, uklonimo zapreke naših grijeha i loših navika, da bi Božji glas mogao do nas doprijeti, uklonimo i svaki trag umišljenosti i oholosti, kako nas opominje apostol Jakov: ***Odložite svaku prljavštinu i preostalu zloću i sa svom krotkošću primite usađenu riječ koja ima moć spasiti duše vaše*** (Jak 1,21).

MON 7-8-2024 AKVILA I PRISCILA
7:30am ZA ZDRAVLJE SVIH NAŠIH BOLESNIKA;
U ČAST GOSPI OD BRZE POMOĆI ZA SINA - MAMA;
U ČAST DUHU SVETOM - OB.;
+MATO VURBIĆ - SUPRUGA I DJECA;
+SANJA BJEKIĆ - JOZEFINA JELIĆ;
+LOUIS BRNUŠAK - BRNUŠAK & LITTLE FAMILIES.

TUE 7-9-2024 MARIJA PROPETOG ISUSA
7:30am ZA ZDRAVLJE SVIH NAŠIH BOLESNIKA;
U ČAST GOSPI OD BRZE POMOĆI ZA SINA - MAMA;
U ČAST DUHU SVETOM - OB.;
U ČAST SV. MARTE - MAMA;
+MATO VURBIĆ - SUPRUGA I DJECA;
+MIRA, PERO, TONY LUKIĆ - BARBARA KATANOVIĆ;
+TONY LEKAJ - BRANKO, JOZEFINA JELIĆ.



MARIJA PROPETOG ISUSA, MOLI ZA NAS!

WED 7-10-2024 AMALIJA, LJUBICA
7:00pm BL. KARDINAL STEPINAC & BLAŽENI MERZ
ZA ZDRAVLJE SVIH NAŠIH BOLESNIKA;
U ČAST SV. JOSIPA ZA ZDRAVLJE FRANCIKE-SUPRUG;
U ČAST GOSPI OD BRZE POMOĆI ZA SINA-MAMA;
U ČAST DUHU SVETOM - OB.;
+MATO, DRINA VURBIĆ - SUPRUGA I MAMA;
+VESNA, ĐURO KOVAČIĆ - BRENDA ROSSETTI;
+MILAN BERTOVIĆ - DANICA BERTOVIĆ & KĆERKE.

THU 7-11-2024 BENEDIKT OPAT, OLGA
7:30am ZA ZDRAVLJE SVIH NAŠIH BOLESNIKA;
U ČAST GOSPI OD BRZE POMOĆI ZA SINA-MAMA;
U ČAST DUHU SVETOM - OB.;
+MATO, DRINA VURBIĆ - KLARA WILSON;
+BARBARA, RUDOLF LESIĆ - BRANKO JELIA;
+JOHN TOKIĆ - NEDA DŽOLIĆ I DJECA.

FRI 7-12-2024 LOUIS I ZELIE MARTIN, SUZANA
7:30am ZA ZDRAVLJE SVIH NAŠIH BOLESNIKA;
ZA ZDRAVLJE UNUKA - BAKA;
U ČAST GOSPI OD BRZE POMOĆI ZA SINA - MAMA;
U ČAST DUHU SVETOM - OB.;
ZA DUŠE U ČISTILIŠTU - ANKICA RADOČAJ;
+MATO, DRINA VURBIĆ - SUPRUGA I DJECA;
+MARKO ŠARIĆ - SUPRUGA JASNA I DJECA S OB.

SAT 7-13-2024 MAJKA BOŽJA BISTRIČKA
7:30am ZA ZDRAVLJE SVIH NAŠIH BOLESNIKA;
U ČAST GOSPI OD BRZE POMOĆI ZA SINA - MAMA;
U ČAST DUHU SVETOM - OB.;
+MATO VURBIĆ - SUPRUGA I DJECA;
+JAMES JELENIĆ - PERIĆ - JELENIĆ OB.;
+MICHAEL MILIČEVIĆ - BRANKO, JOZEFINA JELIĆ.

5:00pm
+BETA, MIKO PAVLOVIĆ - VICTORIA, LJUBO MORIĆ I OB.;
+BRAT JOSIP, SESTRE DRAGA, IVKA, RUŽA - BARICA ŽIGMAN.

SUNDAY 7-14-2024
15. NEDJELJA KROZ GODINU
15TH SUNDAY IN ORDINARY TIME

8:30am ZA ZDRAVLJE SVIH NAŠIH BOLESNIKA;
U ČAST GOSPI OD BRZE POMOĆI ZA SINA - MAMA;
U ČAST DUHU SVETOM - OB.;
NA NAKANU OB. VIDOVIĆ - DRAGAN VIDOVIĆ I OB.;
NA NAKANU OB. DUVNJAK - OB. DUVNJAK;
ZA DUŠE U ČISTILIŠTU - SLAVICA VREBAC;
+MATO VURBIĆ - SUPRUGA I DJECA;
+MARIJA GELO - SUPRUG FILIP:
+PEŠA BILAVER - ANTE KARDUM I OB.;
+JOSIP PAVIČIĆ - SUPRUGA I DJECA;
+JOHN STAREŠINA - SMILJANA CVITIĆ;
+DRAGICA ŠARIĆ - SUPRUG I DJECA S OB.;
+ZVONIMIR BILETIĆ - SUPRUGA;
+IZ OB. LUCIĆ - OB. KRAMAR;
+TOMISLAV, GORAN, ZDRAVKO, RADOČAJ- JELENA KATIĆ;
+SLAĐANA VIDOVIĆ - RODITELJI;
+IVAN ABRAMOVIĆ - MARIA BUŽDON;
+MILAN CVITKOVIĆ - SUPRUGA;
+PETAR, MILAN, MIRKO, IVAN VARGA,
+FR. MIRKO HLADNI,
+ANGELA, TRIFO DRAGIJA - TEREZIJA VARGA.

10:00am ZA NAROD

12:00pm
+SLAVO, BARA ŠKRTIĆ, +JAGA ŠKRTIĆ,
+MILKA MOGUŠ, +KATA, ANA MOGUŠ - CARMEN, SUSAN NAPOLI;
+LOUIS, MARY BRNUŠAK - BRNUŠAK & LITTLE FAMILIES;

* * * * *



Majko Božja Bistrička,
ti si u svojoj Majčinoj dobroti odabrala u našem Hrvatskom zagorju mjesto koje se po tebi zove Marija Bistrica. Tu se časti tvoj čudotvorni lik. Tu je tvoje svetište u kojem svoju djecu obasipaš svojim milostima. Tu liječiš duhovne i tjelesne rane zemaljskih patnika i ispunjaš želje onih koji se pouzdano k tebi utječu.

BAZILIKA SRCA ISUSOVA u Palmotićevoj ulici u ZAGREBU!

Nacionalno svetište i **Bazilika Srca Isusova u Palmotićevoj** ulici u Zagrebu teško nastradala, i da je oštećena u potresu, kao i samostan Isusovaca. Ne bismo trebali ostati po strani. Pokazimo širkogrudnost, solidarnost, suosjećanje i spremnost uskočiti u pomoć svojim darom. **Bog koji vidi u tajnosti, uzvratit će nam.**

U našoj župi počeli smo skupljati od 19. svibnja 2024. godine i skupljat ćemo do kraja rujna 2024. godine.

Kao župa ne možemo sami dovršiti obnovu, ali možemo pomoći za dovršenje njihove započete obnove crkve i samostana. Kad završimo skupljanje, onda ćemo objaviti imena darovatelja.

Hvala vam unaprijed na vašoj darežljivosti.
Bog blagoslovio sve darovatelje!





GODIŠNJI GOLF
HRVATSKOG
DALMATINSKOG
KLUBA
„DALMACIJA“
Golf turnir bit će
27. srpnja 2024.
na
POWDERHORN GOLF COURSE
3991 Bates Rd.
Madison, OH
ZA PRIJAVU
EKIPA JAVITE SE
Petru Baraću
440-749-1524.
SVI STE DOBRODOŠLI!

If you are intrested to play golf, please call Petar Barac on the # 440-749-1524. All are welcome!

SHELIGA DRUG
6025 St. Clair Ave.
431-1035
OPEN
MON-SAT: 9am-8pm
SUN: 9am-4pm
See our wide selection of imported European foods.

AMERICAN-CROATIAN LODGE
34900 Lakeshore Blvd. • Eastlake, OH 44095
www.croatianlodge.com • 440-951-4270
Open Thurs., Fri., Sat., 11am-8pm

EAGLE
Welding & Fabricating Inc.
1766 Joseph Lloyd Pkwy., Willoughby
NIKOLA PAULIC, *Owner*
Phone (440) 942-5544
E-mail: eagleweld@aol.com
http://www.eagle-welding.com

NEVER MISS OUR BULLETIN!
SUBSCRIBE
Have our bulletin emailed to you every week.
Visit www.parishesonline.com

We Are Here For You
Burial Planning
Memorials
Grief Support
Catholic Cemeteries Association
Diocese of Cleveland
Faith, Hope, and Remembrance
www.clecem.org
216-641-7575

DOES YOUR NONPROFIT ORGANIZATION NEED A NEWSLETTER?
Engaging, ad-supported print and digital newsletters to reach your community.
Visit lpicommunities.com
OUR COMMUNITY NEWSLETTER
Scan to contact us!

Platinum Real Estate
Kresimir Tomljenovic
Realtor®
(216) 224-9092 Cell
(440) 918-1100 Fax
(440) 942-2100 Office
Kresimir@MyPlatinumRealEstate.com

Compliments Of
FLUID LINE PRODUCTS
John Skalicki
Robert Skalicki
Manufacturers of Special Hydraulic Fittings
38273 W. Pkwy, Willoughby
946-9470

Golub Funeral Home
(216) 391-0357 www.golubfuneralhome.com
4703 Superior Avenue, Cleveland, 44103
Suburban Facilities Available
Karla Golub James Golub Strmac

Dr. Kent A. Caserta, DDS
Nevenka Josipovic, CDA
38530 Lake Shore Blvd.
Willoughby, OH 44094
440-953-1733
www.casertadds.com

ZA POTREBE KUPOVINE I PRODAJA NEKRETNINA!
FOR ALL YOUR REAL ESTATE BUYING AND SELLING NEEDS
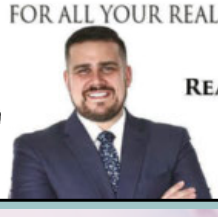
MATE PAULIC, REAL ESTATE AGENT
(440) 749-0043
BERKSHIRE HATHAWAY HomeServices
Professional Realty

Debra S. Lowe, D.M.D
Calm, Comprehensive Dentistry
Beyond your Smile to Total Health!
Neda Curcic
Office Manager
Treatment Coordinator
34900 Lakeshore Blvd.
Suite 101, Eastlake OH
Spa-Like Tranquil, Relaxing Atmosphere
440-954-8300
info@beyondyoursmile.com
www.beyondyoursmile.com

Your Specialist in Florida!
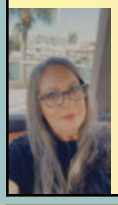
Evelin Herald
REALTOR®
SL#3604009
Cell: 727-278-4454
Office: 941-792-2000
eviherald@kw.com
www.eviherald.kw.com
Fluent in Croatian and English


WE APPRECIATE OUR ADVERTISERS!

McDOWELL COMMERCIAL REAL ESTATE SERVICES
FREE Property Valuation
Damir Paulic, REALTOR®
Senior Managing Director
c. 440-220-2225 • o. 440-528-3550
damir@mcdowellcre.com • www.mcdowellcre.com
5845 Harper Rd., Solon • 7230 Mentor Ave., Mentor
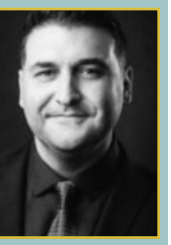

LET'S GROW YOUR BUSINESS
Place Your Ad Here and Support Our Parish!
CONTACT ME Anthony Praskavich
apraskavich@4LPi.com • (800) 477-4574 x6656

IF YOU LIVE ALONE You Need
MDMedAlert!™
✔ Ambulance ✔ Police ✔ Family
✔ GPS & Fall Alert
As Low As $19.95/mo.


CALL NOW! 800.808.9294
md-medalert.com


WE'RE HIRING!
AD SALES EXECUTIVES
BE YOURSELF. BRING YOUR PASSION.
WORK WITH PURPOSE.
- Paid training • Some travel
- Work-life balance
- Full-Time with benefits
- Serve your community

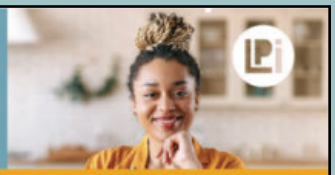
Contact us at careers@4lpi.com
or www.4lpi.com/careers

ADT-Monitored Home Security
Get 24-Hour Protection From a Name You Can Trust
- Burglary
- Fire Safety
- Flood Detection
- Carbon Monoxide


ADT Authorized Provider | SafeStreets
833-287-3502

catholicmatch®
Ohio
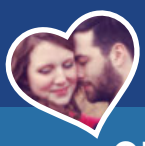
CatholicMatch.com/OH

ACME FEDERAL CREDIT UNION
Serving the parishioner's of St. Paul's Church.
Eastlake Office
34799-B Curtis Blvd. • Eastlake
Mon-Thurs 8:30am to 4:30pm
Friday 8:30am to 5:30pm
440-946-1980
www.acmefcu.org
We offer many savings and loan products to meet your needs.

Place Your Ad Here and Support our Parish!
Instantly create and purchase an ad with
AD CREATOR STUDIO

4lpi.com/adcreator