ST. PAUL CROATIAN CHURCH
HRVATSKA CRKVA SV. PAVLA

1369 E. 40th STREET, CLEVELAND, OH 44103

PHONE: 216 431-1895
FAX: 216 431-1128
E-mail: stpaulcroatianchurch@gmail.com
Website:www.stpaulcroatianchurch.org

FR. ZVONKO BLAŠKO, Pastor / Župnik
CELL. **216 - 337-3867** ***(13)***
Email: ***zvonkob235@gmail.com*** ***(3-27-2022)***

SV. MISE: Radnim danima:
7:30 sati hrvatski;
Subotom: 17:00 sati engleski
Nedjeljom: 8:30 i10 sati hrvatski
12:00 sati engleski

MASSES: Weekdays: 7:30am Croatian
Saturday: 5:00pm English
Sunday: 8:30am and 10:00am Croatian
12:00pm English

* * * * *

SVETA ISPOVIJED: Subotom u **15:00 h**.

KLANJANJE: Prvi petak u mjesecu od **18:00 - 19:00 h.**

KRŠTENJE: Nazovite župni ured radi dogovora.

ŽENIDBA: Treba se najaviti **unaprijed 6 mjeseci**.

BOLESNICI I BOLESNIČKO POMAZANJE:
U svako vrijeme nazovite župni ured.

POSJETI BOLESNIKA: Molimo recite nam ako netko od župljana ide u bolnicu i u kojoj se bolnici nalazi.

ŽUPNO ČLANSTVO: Ako još niste upisani, **molimo upišite se**. **Ovo osobito vrijedi za MLADE koji rade I još uvijek žive sa roditeljima u kući.**
Dajte nam do znanja ako se selite ili idete u drugu župu.

* * * * *

RECONCILIATION (CONFESSIONS):
Saturday at 3:00pm.
ADORATION: First Friday of the month from 6-7pm.
BAPTISM: Call Rectory to arrange.
MARRIAGE: Arrangements to be made **6 months in advance.**

ANOINTING OF THE SICK: Call Rectory anytime.
HOSPITALS: Please tell us if a parishioner is going to be hospitalized.

PARISH MEMBERSHIP: Please register if you are not presently a member.
Please notify us if you move or join another parish.

4. KORIZMENA NEDJELJA
4TH SUNDAY OF LENT
(LAETARE=REJOICE)

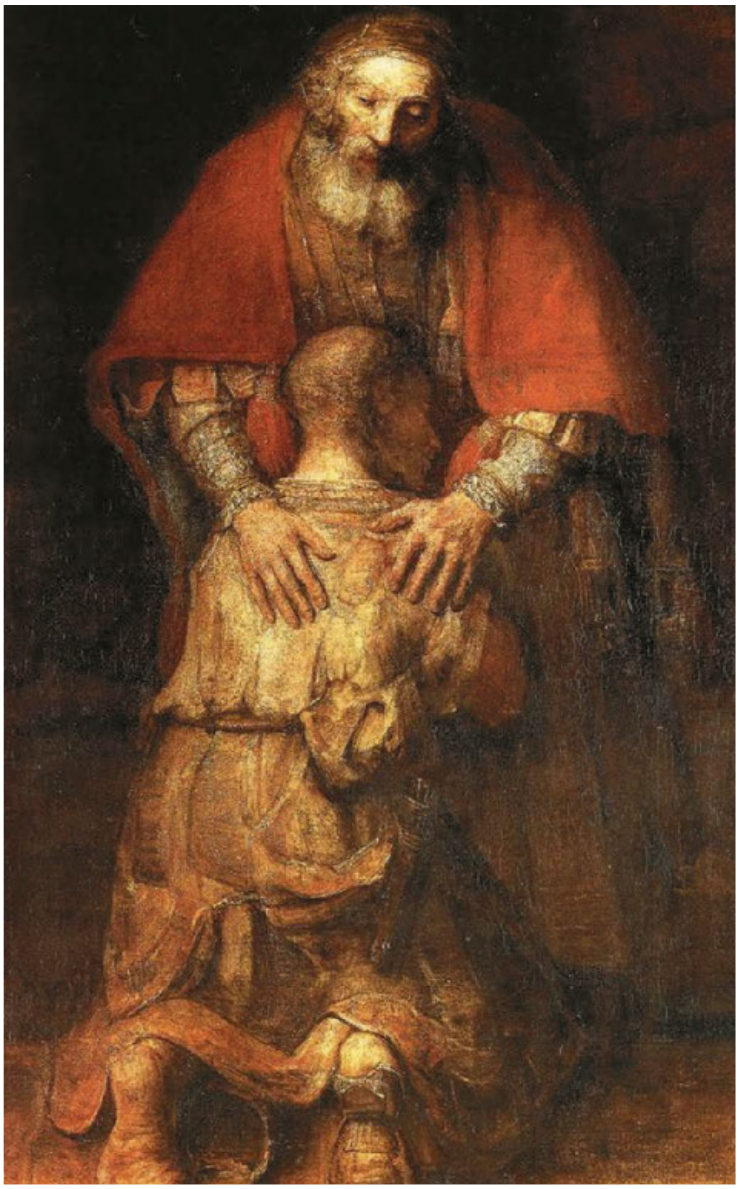

IZGUBLJENI SIN
PRODIGAL SON

NAŠI BOLESNICI / OUR SICK

Ana Barešić, Zvonimira Bošković, Karlo Franjko, Alojzije Fundak, Jozo Hlošek, Danica Jandrić, Zdenka Katavić, Donna Kučarić, Patricia Markezić, Dana Rogonjich, Edy Schneider, Jozo Zovko.

* * * * *

POKOJNICI:

1. Preminula je **MARIJA MILOŠEVIĆ , 15. ožujka 2022. g.** u Willowick-u, u 81. godini života. Iza sebe ostavlja sina (Steve Milošević) , kćerku (Zlata Medica), unuke Magdalenu i Serafinu Medica, i 5 nećaka i nećakinja. Sprovodna misa bila je u subotu 19. ožujka. Sprovod je bio privatan na All Souls groblju u Chardonu. Sprovod je organizirao Funeral Home ***„Golub“.***

2. Preselila se u vječnost **JELENA GRMAČA**, 19. ožujka u krugu svoje obitelji u Willowick-u. Imala je 14 godina. Iza sebe ostavlja oca Miru, majku Danijelu, sestru Katarinu i brata Luku; mamine roditelje Iliju i Katu Romić, i tatinu majku Jelku Grmača, tetke Ivanu (Edward) Crnjac i ob., Zoru (Branko) Marčić i ob., Miru (Ranko) Maletić i ob., i Snježanu Zadravec, ujaka Danijela (Kseniju) Romić sa ob. i strica Zorana (Tina) Grmača i ob. i ostalu rodbinu i mnogobrojne prijatelje. Sahranjena je u četvrtak 24.ožujka na groblju All Souls.

3.**BABRIJELA MARINČIĆ**, preminula u 21. godini u Uskoplju dana 13. ožujka. Sahranjena 19.ožujka. Ovdje ima rodbinu: Drago i Luce Miličević sa obitelji, i ostalu rodbinu i prijatelje. Sv. misa zadušnica bila je u subotu, 26. ožujka u 6 sati navečer

Izražavmo iskrenu sućut svim ožalošćenima.

* * * * *

OD ČEGA POSTITI OVE KORIZME?

POSTI od straha - hrani se **VJEROM!**
POSTI od očaja - hrani se **MOLITVOM!**
POSTI od nezadovoljstva - hrani se **ZAHVALNOŠĆU!**
POSTI od ljutnje i briga - hrani se **STRPLJIVOŠĆU!**
POSTI od gorčine - hrani se **PRAŠTANJEM!**
POSTI od neugodnih riječi - hrani se **ULJUDNOŠĆU!**
POSTI od laži - hrani se **ISTINOM!**
POSTI od glume - hrani se **ISKRENOŠĆU!**
POSTI od ogovaranja - hrani se **GOVOROM U LICE!**
POSTI od mrzovoljnosti - hrani se **VESELJEM!**
POSTI od beznađa - hrani se **NADOM!**
POSTI od pesimizma - hrani se **OPTIMIZMOM!**

*****

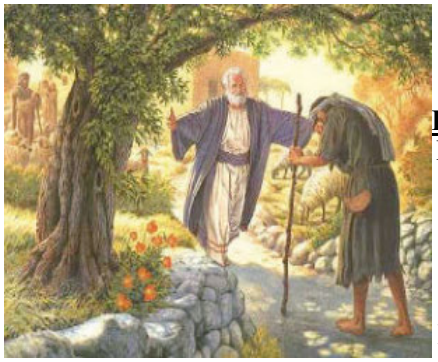

OBRAĆENJE JE PRIZNANJE DA OVAKO DALJE NE IDE. TREBA USTATI, I VRATITI SE OCU... ... OTAC TRČI U SUSRET SINU DA OPROSTI. OVO JE SLIKA BOGA OCA KOJI RADOSNO PRAŠTA.

PRODIGAL SON

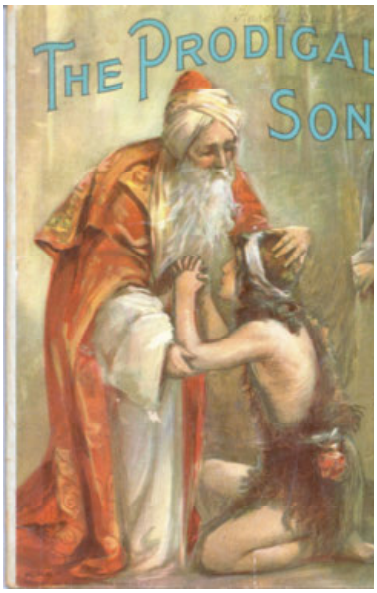

Jesus message is very clear in the parable of the prodigal son. The message is about forgiveness. Jesus reaches out to sinners while they are still sinners, inviting them to conversion through fellowship with him.
Jesus is God acting among us; by befriending us, He is inviting us to return to friendship with God.

Through friendship with Jesus, our sins are forgiven and we, in turn, bear fruit of God.

This parable has very powerful message of love, forgiveness, mercy and understanding while not judging a person too harshly for their mistakes.
The father rejoiced when the son returned home and forgave him for his mistakes.
The forgiveness of the father in the parable is an image of God's love for us, generous beyond measure in his love for both sons.

Today's gospel describes the reason for our joy. God's great love for us has been revealed in Jesus.
Though his Passion, Death, and Resurrection, Christ has reconciled with God and with one another.



Milosrdni Otac je **dobar i strpljivo čeka.** On se **raduje povratku** izgubljenog sina. On je ljubav i sama dobrota.Svijet je danas pun izgubljenih ljudi, spremnih da troše svoje vrijeme, novac i snagu na sve što je nezdravo – duhovno, tjelesno i emocionalno. Ali nitko ne uspijeva izbjeći od posljedica grijeha. Grešni način života će uvijek izazvati bolne posljedice – financijske, emocionalne, tjelesne, duhovne, društvene ili njihovu kombinaciju. Na sreću, **imamo Oca koji prašta**; On nas voli i pruža prema nama ruke bez obzira što smo učinili. U biti svi mi smo bili "izgubljeni", jer **svi smo sagriješili**. Svi smo na neki način prokockali svoj život nerazumnim življenjem.
Otac je pun čežnje. On je bogat milosrdjem... i sve prašta !

SUN 3-27-2022 4. KORIZMENA
4TH SUNDAY OF LENT (LAETARE SUN.)

8:30am

ZA ZDRAVLJE DJECE I UNUČADI - MAMA I BAKA;
ZA ZDRAVLJE MARIJANa VUČIĆA - SUPRUGA LUCIJA I DJECA S OBITELJI;
+JOSIP RADIĆ - OB. BLAGICE PILEKIĆ;
+FRANO KRAMAR - SIN SLAVKO I OBITELJ;
+IZ OB. KRAMAR, +VERA i ANTO KRAMAR, +JOZO KRAMAR - OB. KRAMAR;
+IZ OB. BOŠNJAK - OB. MILOŠ;
+TOMO MUJIĆ - DRAGA MUJIĆ;
+RODITELJE, BRAĆU I SESTRE - DANICA BERTOVIĆ;
+IVAN i JEKA TOLO - PERO, LUCIJA TOLO;
+SREDO i MARA LUKIĆ - PERO, MIRA LUKIĆ;
+DANKO i MARICA BOŠNJAK - MIRA, PERO LUKIĆ I DJECA;
+ANTE GRGIĆ - OBITELJ GRGIC I DOROTIĆ
+MARIJA MILOŠEVIĆ - DJECA: STEVE I ZLATA
+MARIO MATIJAŠIĆ - SUPRUGA MARIJA.

10:00am **ZA NAROD**

12:00pm
+IVANKA COMPTON - FAMILY WOYSHVILLE.

* * * * *

MON 3-28-2022 SIKSTO III., PAPA, PRISKA

7:30am
+ZVONKO SIČAJA - MARIJA LOZANČIĆ;
+FR. MIRKO HLADNI - LJUBO, VICTORIA MORIĆ.

TUE 3-29-2022 EUSTAZIJE, BERTOLD, JONA

7:30am
U ČAST SV. ANTI, NA NAKANU-MARIJA LOZANČIĆ;
+PAUL PERIĆ - KĆERKA MILKA PERIĆ;
+ANTO i OLGA MLIKOTA - MIRJANA MLIKOTA.

WED 3-30-2022 ZOSIM, LEONARDA VLATKO

7:00pm KRIŽNI PUT I MISA
U ČAST SVETOG JOSIPA, NA NAKANU - OBITELJ;
NA NAKANU, ZA SINA - MAJKA JELICA TOMIĆ;
NA NAKANU, ZA UNUKA - MARA TOMIĆ;
+ALOJZ KOSEC - OB. VURBIĆ;
+MARIJA VLAŠIĆ - ROZA MUHVIĆ;
+IZ OB. TRTANJ - ANA VALENTIC I DJECA S OB.;
+NIKO PECIREP - MARICA BENCUN;
+NEDA, KARLO, IGOR BRUKETA -ZORA KARAULA I DJECA;

THU 3-31-2022 BENJAMIN, NATALIJALJUBOMIR

7:30am
+JERKO "JERRY" ZOVKO - RODITELJI I BRAT S OB.

6:00pm STATIONS OF THE CROSS



FRI 4-1-2022 VENANCIJE, HUGO, TEODORA

6:00pm 7:00 pm KLANJANJE - PRVI PETAK
7:00pm KRIZNI PUT I MISA.
ZA DUŠE U ČISTILISTU - OB. VREBAC;
ZA DUŠE U ČISTILISTU -ANKICA RADOČAJ;
NA CAST ISUSOVIH RANA - IVO KRAJAC;
ALL SOULS - PARISHIONERS;
+PESA BILAVER - SUPRUGA I DJECA S OB.;
+IVO OROZ - MARICA BENCUN;
+PETAR, STOJA, JURE, ANICA I SVI +OB. BEVANDA;
+MIRKO I SVI + IZ OB. RAJIĆ –OBITELJ BEVANDA.

SAT 4-2-2022 FRANJO PAULSKI, BOZIDAR

7:30am
MEMBERS OF ST. PAUL LEAGUE - PARISHIONERS;
+TOMISLAV ŠUŠNJARA - IVA DELAŠ;

1:00pm KRŠTENJE: EMMA GAŠIĆ

3:00pm KRŠTENJE: NIKO DAVID GRGINČIĆ

5:00pm
+MATT & MARY PULJAR - KAREN KELLER;
+VIOLET PAVIĆ - SISTERS DRAGICA AND ANA;
+MIJAT & ANA MORIĆ I OB. - LJUBO, VICTORIA MORIĆ& FAMILY.

* * * * *

SUN 4-3-2022 5. KORIZMENA
5TH SUNDAY OF LENT

8:30am
ZA ZDRAVLJE DJECE I UNUČADI - MAMA I BAKA;
ZA ZDRAVLJE MARIJANa VUČIĆA - SUPRUGA LUCIJA I DJECA S OBITELJI;
NA ČAST GOSPI I SV.ANTI ZA ZDRAVLJE OBITELJI - JELENKA DRLJA;
NA NAKANU – DRAGAN VIDOVIĆ;
+IZ OB. DRLJA I +OB. LJOLJO – JELENKA DRLJA;
+RUŽICA (ČUAK) MATAK– BOJA GOJEVIĆ;
+SLAĐANA VIDOVIĆ-RODITELJI;
+MILKA OŽBOLT, MIRA GALIĆ, MILAN RIMAC, MILA MILIČEVIĆ, MILKA I PERO ČEČURA- JAGO, MARA MILIČEVIĆ;
+TOMO MUJIĆ, MAMA JELICA –DRAGA MUJIĆ
+NIKOLA VALENTIĆ -HELEN, TOMICA OBROVAC
+MARKO, BOŽANA I MATO MILOS -SIN VINKO I OB.
+FRANJO VALENTIĆ – ZORKA SKUKAN
+RODITELJI – DANICA BERTOVIĆ
+ANA SLAVIĆ - DRUŠTVO SV. KRUNICE
+PERO, BOŽICA TOLO -PERO I LUCIJA TOLO

10:00am **ZA NAROD**

12:00pm
+STIPAN, KATA NADINIĆ -RAFFAELE, DINKA ADINIĆ.



SUNDAY COLLECTION / NEDJELJNO SABIRANJE

**MARCH 20, 2022…….……..…..... **	**$ 5,056.00**
**2nd Collections …….……..…….……. **	**$ 344.00**
**Initial coll …….. **	**$ 20.00**
**Suport Eastern Europe …….. **	**$ 20.00**
**Za burek, HNŽD "*K.A. STEPINAC*" ……. **	**$ 2,250.00**

(ova donacija ženskog Društva ide za crkvu *Blaženih Drinskih Mučenica* u Goraždu.)

* * * * *



U SPOMEN na +Anu Slavić
darovao je Ante Slavić: ……. $ 100.00

U SPOMEN na +Mariju Milošević
Sin Steve Milošević i kćer Zlata Medica
darovali su :…… ……..… $ 500.00

Iskreno zahvaljujemo za sve vaše darove.
Thank you for your continuous support.

* * * * *

Posebno ZAHVALJUJEMO SVIM ČLANICAMA HRVATSKOG NACIONALNOG ŽENSKOG DRUŠTVA "*KARDINAL ALOJZIJE STEPINAC*" I NJIHOVIM VOLONTERIMA KOJI SU POMAGALI PRAVEĆI BUREK I SIRNICE I SAV PRIHOD DAROVALI ZA CRKVU U GORAŽDU, KOJA SE TREBA ZAVRŠITI U ČAST *BLAŽENIH DRINSKIH MUČENICA*.

* * * * *



Milosrdni otac radosno susreće izgubljenog sina

Izgubljeni sin je napravio odluku : promijeniti se, dolazi k sebi i vraća se ocu. Dok je dolazio kući, otac ga je vidio izdaleka. Shvatio je, da se izgubljeni sin promijenio na bolje, potrčao mu je u susret, izljubio ga i zagrlio. Sin reče ocu: ***"Oče! Sagriješih protiv Neba i pred tobom! Nisam više dostojan zvati se sinom tvojim*** (Lk 15, 21)" .

Otac reče slugama, da priprave veliku gozbu i zakolju ugojeno tele, "*jer **sin** bijaše mrtav i oživje, izgubljen bijaše i nađe se!* (Lk 15, 24)." Obukli su ga u najljepšu haljinu, stavili su mu na ruku prsten i obuću na noge. Haljina, prsten i obuća znak su, da ga otac ponovno prihvaća kao sina i smatra ga svojim. **Otac je slika Boga Oca, koji oprašta grešnicima i prihvaća ih nazad kada se kaju. Isus se tako ponašao prema grešnicima i carinicima**. Ovom prispodobom želio je opravdati svoju dobrotu prema njima. U prispodobi se pojavljuje stariji sin, koji se vraća iz polja. Začuo je svirku i raspitao što se to događa. Sluga mu ispriča što se dogodilo. On se razljutio i nije želio pridružiti se. Ocu je rekao: "Evo toliko ti godina služim i nikada ne prestupih tvoju zapovijed ... Stariji sin slika je farizeja i pismoznanaca koji su se pridržavali Božjih zapovijedi te slika pobožnih ljudi koji su načistu i u dobrim odnosima s Bogom. **Oni takodjer trebaju obraćenje**. Ne znaju se radovati povratku brata ! Na prigovor: „*ovaj **sin tvoj***..." Otac uzvraća „treba se radovati... *Jer ovaj **brat tvoj** bijaše mrtav i oživje, izgubljen i nadje se...* Raduj se sa mnom... Ali mi to ne znamo !!!

LENT REGULATIONS

1. Good Friday

Days of Fast and Abstinence. Limit of one full meal on these days for all between the age of 18 and 59 inclusive.

2. Days of Abstinence – all Fridays in Lent.

All who have reached their 14th year are bound to abstain totally from meat.

3. Week days of Lent:

There is no obligations to fast. However, voluntary acts of self-denial are recommended.

4. Easter Duty Obligation:

Holy Communion must be received during the Easter Season as specified by Diocesan Regulations.

** * * *



U Akronu, 27. Veljače 2022, u kapeli časnih sestara, GORDANA ĐAKOVIĆ - JENKINS primila je sakramenat sv. Potvrde ili krizme. Čestitamo joj i neka je darovi Duha Svetoga prate u kršćanskom životu.

* * * * *



Cleveland Junior Tamburitza
priprema svakog petka u korizmi pečenu ribu
u HN Domu "K.A. Stepinac"
koju možete ponijeti kući
ili pojesti u dvorani.
Podržite ih. Hvala.

* * * * *

* * * * *

ANNUAL CONTRIBUTION STATEMENT FOR 2021

To request the amount of your annual contribution to St. Paul Croatian Church, please complete the following information and return to the rectory via collection basket, mail or drop-off.

PLEASE PRINT

NAME _____

ADDRESS_____

_____

PHONE _____

Check one of the following:

_____ I will pick up my statement at the office.

_____ Please mail my statement.

____Email to_____

GODIŠNJI IZVJEŠTAJ ZA 2021.

Ako želite svoj godišnji izvještaj o svojim donacijama hrvatskoj crkvi svetog Pavla za 2021. godinu, molimo Vas da **ispunite formular (na lijevo) i vratite u župni ured ili stavite u korpu za milostinju**.



Joe Cindric
Attorney at Law
440.352.3391 (office)
216.387.5541 (cell)
60 South Park Place
Painesville, Ohio 44077
www.dworkenlaw.com
Dworken & Bernstein
A Full Service Law Firm

AMERICAN-CROATIAN LODGE
34900 Lakeshore Blvd. • Eastlake, OH 44095
www.croatianlodge.com • 440-951-4270
PLEASE COME AND JOIN US!

EAGLE
Welding & Fabricating Inc.
1766 Joseph Lloyd Pkwy., Willoughby
NIKOLA PAULIC, Owner
Phone (440) 942-5544
E-mail: eagleweld@aol.com
http://www.eagle-welding.com

SHELIGA DRUG
6025 St. Clair Ave.
431-1035
OPEN
MON-SAT: 9am-8pm
SUN: 9am-4pm
See our wide selection of imported European foods.

GROW YOUR BUSINESS
BY PLACING AN AD HERE!
Contact Jason Novicky to place an ad today!
jnovicky@4LPi.com or (800) 477-4574 x6542



We Are Here For You
Burial Planning
Memorials
Grief Support
Catholic Cemeteries Association
Diocese of Cleveland
Faith, Hope, and Remembrance
www.clecem.org
216-641-7575

Bencun Catering
Please call for hall rental (216) 727-0431
or cell: (216) 323-4209

Compliments Of
FLUID LINE PRODUCTS
John Skalicki
Robert Skalicki
Manufacturers of Special Hydraulic Fittings
38273 W. Pkwy,
Willoughby
946-9470

THIS SPACE IS AVAILABLE

MATE BRKIC, JR.
TWO-M PRECISION INC.
ISO 9002 CERTIFIED
1747 Joseph Lloyd Pkwy
Willoughby, OH 44094
Telephone: (440) 946-2120
Toll Free: (800) 865-2611
Facsimile: (440) 946-9020
http://www.twomprecision.com

Platinum Real Estate
Kresimir Tomljenovic
Realtor®
(216) 224-9092 Cell
(440) 918-1100 Fax
(440) 942-2100 Office
Kresimir@MyPlatinumRealEstate.com



4-E-5-4 For ad info. call 1-800-477-4574 • www.4lpi.com 14-0085

SpeKo Metalworks, LLC
Welding & Fabrication
Commercial-Industrial-Residential
SMAW-FCAW-GTAW-GMAW-BRAZING
AWS Certified
Spencer Kordic
440-382-0522
MOBILE WELDING
1650 E. 361ST STREET, BLDG A, EASTLAKE, OH 44095
spekocontracting@gmail.com

Golub Funeral Home
(216) 391-0357 www.golubfuneralhome.com
4703 Superior Avenue, Cleveland, 44103
Suburban Facilities Available
Karla Golub James Golub Strmac

Dr. Kent A. Caserta, DDS
Nevenka Josipovic, CDA
38530 Lake Shore Blvd.
Willoughby, OH 44094
440-953-1733
www.casertadds.com

support our ADVERTISERS

ZA POTREBE KUPOVINE I PRODAJA NEKRETNINA!
FOR ALL YOUR REAL ESTATE BUYING AND SELLING NEEDS
MATE PAULIC, REAL ESTATE AGENT
(440) 749-0043
BERKSHIRE HATHAWAY HomeServices
Professional Realty

ADT-Monitored Home Security
Get 24-Hour Protection From a Name You Can Trust
Burglary
Fire Safety
Flood Detection
Carbon Monoxide
ADT Authorized Provider SafeStreets
1-855-225-4251

INSURANCE
HOME•AUTO•BUSINESS•LIFE
FARMERS INSURANCE
Veronica Naglic, Agent
34900 Lakeshore Blvd., #201
Eastlake, OH 44095
agents.farmers.com/vnaglic
216-217-3616

Z & Z Manufacturing
4765 E. 355 St. | Willoughby, OH
SPECIALIZING IN HYDRAULIC FITTINGS
TOM & JURE ZOVKO
(440) 953-2800

McDOWELL COMMERCIAL REAL ESTATE SERVICES
FREE Property Valuation
Damir Paulic, REALTOR®
Senior Managing Director
c. 440-220-2225 • o. 440-528-3550
damir@mcdowellcre.com • www.mcdowellcre.com
5845 Harper Rd., Solon • 7230 Mentor Ave., Mentor

Debra S. Lowe, D.M.D
Calm, Comprehensive Dentistry
Beyond your Smile to Total Health!
Neda Curcic
Office Manager
Treatment Coordinator
34900 Lakeshore Blvd.
Suite 101, Eastlake OH
Spa-Like Tranquil, Relaxing Atmosphere
440-954-8300
info@beyondyoursmile.com
www.beyondyoursmile.com

WE'RE HIRING
AD SALES EXECUTIVES
BE YOURSELF. BRING YOUR PASSION. WORK WITH PURPOSE.
• Work-Life Balance
• Full-Time with Benefits
• Serve Your Community
• Paid Training
• Some Travel
Contact us at: careers@4lpi.com | www.4lpi.com/careers

MONREAL SRNICK
FUNERALS & CREMATIONS
35400 Curtis Blvd.
Eastlake, Ohio 44095
440-951-1220
www.monreal.com

Military Memorabilia WANTED!
BUYING Classic Guns, Knives, Swords, Military Gear, & More…
CALL US
440.951.ARM1 (2761)
armilitaryheritage.com

ACME FEDERAL CREDIT UNION
Serving the parishioner's of St. Paul's Church.
Eastlake Office
34799-B Curtis Blvd. • Eastlake
Mon-Thurs 8:30am to 4:30pm
Friday 8:30am to 5:30pm
440-946-1980
www.acmefcu.org
We offer many savings and loan products to meet your needs.

We've Missed You!
Welcome Back to Mass
Stay connected to our faith community no matter where you are by signing up to get our bulletin delivered straight to your email!
www.ParishesOnline.com

SUPPORT YOUR LOCAL PARISH.
Buy a bulletin ad space today!