ST. PAUL CROATIAN CHURCH
HRVATSKA CRKVA SV. PAVLA

1369 E. 40th STREET, CLEVELAND, OH 44103

PHONE: 216 431-1895
FAX: 216 431-1128
E-mail: stpaulcroatianchurch@gmail.com
Website:www.stpaulcroatianchurch.org

FR. ZVONKO BLAŠKO, Pastor / Župnik
CELL. **216 - 337-3867** ***(49)***
Email: ***zvonkob235@gmail.com*** ***(12-05-2021)***

* *

SV. MISE: Radnim danima:
7:30 sati hrvatski;
Subotom: 17:00 sati engleski
Nedjeljom: 8:30 i10 sati hrvatski
12:00 sati engleski

MASSES: Weekdays: 7:30am Croatian
Saturday: 5:00pm English
Sunday: 8:30am and 10:00am Croatian
12:00am English

* * * * *

SVETA ISPOVIJED: Subotom u **15:00 h**.

KLANJANJE: Prvi petak u mjesecu od **18:00 - 19:00 h.**

KRŠTENJE: Nazovite župni ured radi dogovora.

ŽENIDBA: Treba se najaviti **unaprijed 6 mjeseci**.

BOLESNICI I BOLESNIČKO POMAZANJE:
U svako vrijeme nazovite župni ured.

POSJETI BOLESNIKA: Molimo recite nam ako netko od župljana ide u bolnicu i u kojoj se bolnici nalazi.

ŽUPNO ČLANSTVO: Ako još niste upisani, **molimo upišite se**. **Ovo osobito vrijedi za MLADE koji rade I još uvijek žive sa roditeljima u kući.**
Dajte nam do znanja ako se selite ili idete u drugu župu.

* * * * *

RECONCILIATION (CONFESSIONS):
Saturday at 3:00pm.
ADORATION: First Friday of the month from 6-7pm.
BAPTISM: Call Rectory to arrange.
MARRIAGE: Arrangements to be made **6 months in advance.**

ANOINTING OF THE SICK: Call Rectory anytime.
HOSPITALS: Please tell us if a parishioner is going to be hospitalized.

PARISH MEMBERSHIP: Please register if you are not presently a member.
Please notify us if you move or join another parish.

DRUGA NEDJELJA DOŠAŠĆA
2ND SUNDAY OF ADVENT

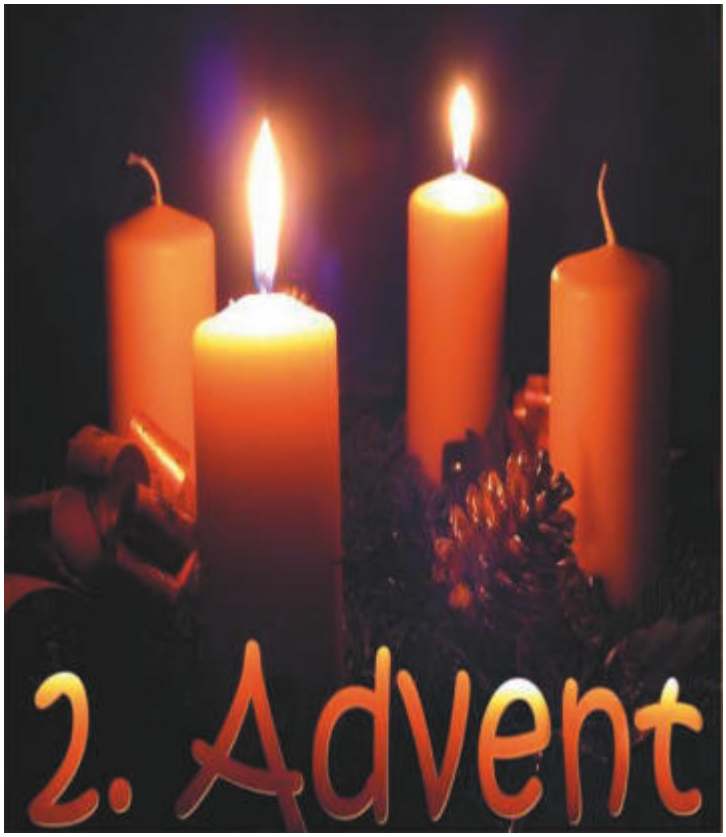

IVAN POZIVA:
PRIPREMITE PUT GOSPODINU !

* * *

A VOICE OF ONE CRYING OUT IN THE DESERT: PREPARE THE WAY OF THE LORD !

NAŠI BOLESNICI / OUR SICK

Ana Barešić, Zvonimira Bošković, Karlo Franjko, Alojzije Fundak, Jozo Hlošek, Danica Jandrić, Zdenka Katavić, Donna Kučarić, Patricia Markezić, Dana Rogonjich, Edy Schneider, Milka Valentić, Jozo Zovko, Joe Žužak.

* * * * *

POKOJNICI:

Preselio se u vječnost **BOŽO BRADARIĆ**, 14. studenoga 2021. u 82. godini u župi Kraljeva Sutjeska, op. Kakanj, BiH. U našoj župi ima sina Branka Bradarića i obitelj, unuka Dalibora sa ob., unuku Katarinu i Marinu sa ob., i ostalu rodbinu i prijatelje. Sv. Misa zadušnica bila je u nedjelju 28. studenoga 2021 u 8:30am.

Preselio se u vječnost **JURE BENČIĆ**, 18. studenoga 2021.godine u Pazinu, Istra, Hrvatska u 91. godini života. U našoj župi ima kćerku Lili (Jure) Medved, unuku Angelu. Misa za dušu +Jure bila je u nedjelju 28. studenoga 2021. godine u 8:30am.

Izražavamo iskrenu sućut svim članovima obitelji.

* * * * *

SVETI NIKOLA, BISKUP!

Prije nekih 1700 godina, točnije oko 260. godine **Nikola** se rodio u gradu Patari, pokrajina Licija (današnja Turska) od bogatih roditelja. Nikolin stric bio je biskup u Miri (također u Liciji). Kako su Nikolini roditelji umrli od kuge, Nikola ode k svom stricu. Postaje svećenik cijenjen i popularan zbog svojih kreposti. Bio je vrlo skroman i u strahu, da ga ne bi izabrali za biskupa, otišao je par godina u Palestinu. Po povratku iz Palestine dogodi se da umre biskup koji je naslijedio njegova strica i Nikola bi, voljom naroda, izabran za biskupa. Hagiografi (oni koji pišu živote svetaca) o njemu govore da je bio vrlo pobožan i da je sve radio kako bi pomogao narodu koji mu je povjeren. Sv. Nikola je živio u teškim vremenima, kada je tim dijelom svijeta upravljao Dioklecijan, poznat kao veliki progonitelj kršćana. I sam svetac je jedno vrijeme proveo u zatvoru. Umro je 6. prosinca u Miri oko godine 340.

Naši pomorci posebno štuju svetog Nikolu jer je on zaštitnik pomoraca i putnika.

Kad je jedan carski službenik ostao bez službe, a imao je tri kćeri za udaju, nemajući dovoljno sredstava da ih spremi za udaju, kanio ih je pripustiti nemoralnom životu da bi zaradile novac. Čuvši to **biskup Nikola, jedne večeri ostavi na prozoru njihove kuće vrećicu zlatnika**. Bilo je dovoljno za udaju jedne kćeri, a ujedno upozorenje ocu djevojaka da treba imati vjeru i strpljenje, a ne prihvatiti nemoralan život kao rješenje. Ista stvar se dogodila i s drugom kćeri. Sljedeći dan je kroz prozor ubačena još jedna vrećica sa zlatnicima. Treću večer otac djevojaka je odlučio doznati tko je taj tko donosi zlatnike za njegove kćeri. Dočekao je biskupa Nikolu. Biskup je tražio da to nikom ne govori, no on je ipak rekao istinu ljudima i tako je Nikola postao još više ljubljen u puku. Stavljanje čizama i cipela na prozor, koje je vezano uz svetkovinu svetog Nikole da bi roditelji djeci dali poklone, vezano je uz ovaj čin svetog Nikole, a kasnije se to proširilo i na Božić. Umjesto na prozor darovi se stavljaju pod bor – pod božićno drvce.

* * * * *



Proslava sv. Nikole
u našoj crkvi bit će
6. prosinca 2021.
SUTRA sa sv. Misom u crkvi u 6:00pm i
podjelom darova u crkvenoj dvorani sv. Josipa.
Molimo roditelje da za djecu pripreme darove i
donesu ih prije mise u dvoranu.
Hvala.

* * * * *

Druga nedjelja adventa

Crkva danas upire prstom u Isusovog preteču, u osobu Ivana Krstitelja. Ivanova figura upućuje općeniti poziv svakome pojedincu, svih vremena. Ivan je svojim stavom drukčiji od svojeg vremena, i od svih vremena. Bio je u svijetu i osjećao poteškoće svijeta, ali je uočio da preobražaj svijeta dolazi od Drugoga. Od Boga. Kao da ljudi više ne uočavaju izlaz iz konfuzije.

Sve su pokušavali na razini samih sebe i svojih mogućnosti, a i dalje ostajali u životnoj 'pustinji', obećanja se nisu ispunjavala, dapače izgledalo je da se dalje odmiču. Ivan naviješta pripravu za mogući izlaz. **Ivan naviješta što čovjek stvarno može učiniti da se susretne sa svojim Bogom** i Spasiteljem. **Čovjek može pripraviti put, može se otvoriti.** Svi smo mi zatrpani raznim brigama, raznim sitnim okupiranostima, sitnim stvarima koje nas guše, od čije gomile više ne vidimo put naprijed. Male stvari su važne ali nikada ne smiju ugušiti čovjeka. Veličina velikih ljudi je da su znali ostati vjerni velikim stvarima i u ime njih su žrtvovali dosta sitnih stvari. Sitne stvari vuku čovjeka na razinu nižu od njega samoga i zato se u njima ne nalazi ostvaren pa ne znam koliko ih ima – taman se u njima gušio. **To je današnja pustinja. Na ovom planu mora se izvesti obraćenje i izgleda da za to imamo mogućnosti čak u samima sebi, pa tek poslije slijedi potpuno obraćenje**.

Danas nije potrebno, ili je nemoguće bježati u geografsku pustinju. Danas treba započeti obraćenjem u ovoj ljudskoj pustinji (čovječanstvo bez ljubavi je najveća pustinja) i poslušati Ivanov glas koji je valjan uza sva vremena i za sve ljude...

Čovjek je pred Bogom uvijek u nedostatnom stanju. To izričemo i kad se pričešćujemo: ***"Gospodine nisam dostojan da uđeš..."*** Koliko god smo nedostojni Bog nam daje svoju ljubav i uzdiže nas iznad naših mogućnosti. Ivan je govorio srcu a ne samo pameti. A i mjesto Boga je u našem srcu – našoj srži. Zato se svi mi **trebamo trajno obraćati i trajno se hraniti sviješću da je Bog u nama i s nama**.

* * * * *

The Immaculate Conception of the Blessed Virgin Mary (December 8)

The Gospel for the feast of the Immaculate Conception of Mary tells us the story of how God called Mary to accept a special role.
Today is a special day in our Church year.
We remember and celebrate that Mary was chosen by God to be the mother of Jesus.
On this day we recall that God protected Mary from all stain of original sin from the moment her conception and life in her mother's womb.

Thus, Mary was the first to receive the benefit of the redemption that her Son would merit for all.



Only one who is "full of grace" can be so receptive to and cooperative with the will of God.

Because of this Mary is the model of discipleship for all Christians.

Mary is the model of discipleship for us because she said yes to God and cooperated with God's plan by becoming the mother of Jesus.

We honor Mary because she is the Mother of Jesus and our Mother as well.

We can grow closer to God through Mary because of the special place she has in relationship to Jesus. We can be disciples when we say yes to God like Mary did.

Bezgrešno začeće Blažene Djevice Marije

To je katolička dogma koja tumači da je jedinstvenom Božjom povlasticom Blažena Djevica Marija očuvana od svake mrlje istočnoga grijeha od trenutka svoga začeća. Također, Marija nije bila lišena milosti posvetne, već je bila puna milosti dobivenih od Boga i živjela je život posve bez grijeha.

Dogmu je svečano proglasio, papa Pio IX. u poslanici *Neizrecivi Bog* (*Ineffabilis Deus*), 8. prosinca 1854. godine. Katolička Crkva vjeruje da dogma ima potporu u Bibliji. Arkanđeo Gabrijel nazvao je Mariju kao ***"punu milosti",*** a crkveni oci nazivali su Mariju - Blaženom Djevicom. Prema katoličkoj teologiji, Marija je morala biti posve bez grijeha, da bi mogla začeti Isusa.

Evo što Katekizam Katoličke Crkve naučava o Bezgrešnom Začeću: "**Da bi bila Spasiteljeva Majka, Marija je 'bila od Boga nadarena darovima koji su u skladu s tako uzvišenom ulogom'. Anđeo Gabriel, u času navještenja, pozdravlja je kao *'milosti punu'* (Lk 1,28).**

Preblažena Djevica Marija u prvom trenutku svoga začeća, jedinstvenom je milošću i povlasticom svemogućega Boga, u predviđanju zasluga Isusa Krista Spasitelja ljudskog roda, bila očuvana od svake ljage istočnoga grijeha.

Sav taj 'sjaj sasvim jedinstvene svetosti' koji Mariju 'resi već od prvog časa njezina začeća' dolazi joj potpuno od Krista: ona je 'otkupljena na uzvišen način u vidu zasluga svoga Sina'.[132] Više nego bilo koju drugu stvorenu osobu, **Otac ju je 'blagoslovio svakim blagoslovom duhovnim u nebesima, u Kristu' (Ef 1,3). U njemu ju je izabrao, 'prije postanka svijeta, da bude sveta i neporočna pred njim u ljubavi' (Ef 1,4)."**

SUNDAY COLLECTION / NEDJELJNO SABIRANJE

NOV 21, 2021 ……..…….....…….....	**$ 3,473.00**
2nd Collections ……...……..…..…	**$ 110.00**
Catholic Campaign for Human Development..	**$ 201.00**

* * * * *

Ponosnio roditelji
Nevada i Valentina (rođ. Miloš) Choate
krstili su svoju kćerku:
MILA CHOATE.
Bog ih blagoslovio!

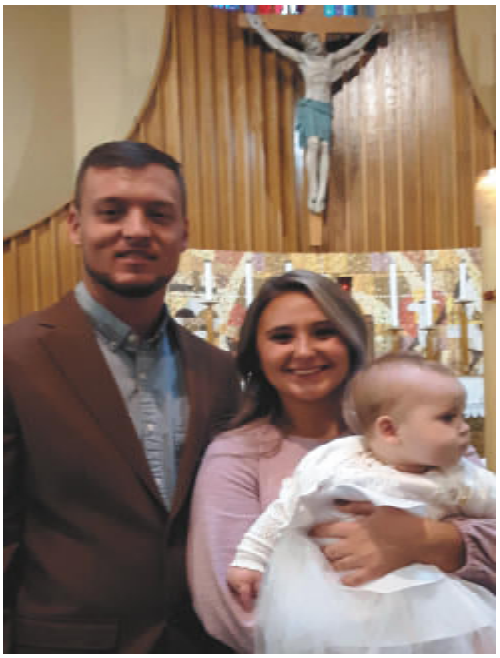

* * * * *

Molitva Gospi Loretskoj

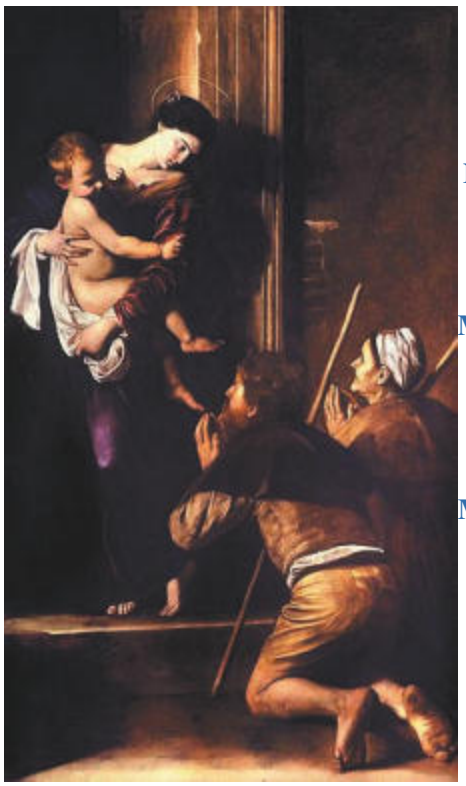

Pod obranu se Tvoju utječemo, Sveta Bogorodice, Majko Božja Loretska!
Ne odbij nam molbe u potrebama našim, nego nas uvijek oslobodi od svih pogibelji, Majko Božja Loretska, Djevice slavna i blagoslovljena.
Gospođo naša, Posrednice naša, Zagovornice naša!
Majko Božja Loretska, sa svojim nas Sinom pomiri, svojemu nas Sinu preporuči, svojemu nas Sinu izruči.
Amen.

* * * * *



12-5-2021 DRUGA NEDJELJA DOŠAŠĆA, KRISPINA, SABA, SLAVKA;
SECOND SUNDAY OF ADVENT

8:30am
ZA ZDRAVLJE KĆERI (LEA) - BLAŽENKO KRIŠTO;
ZA ZDRAVLJE JELENE GRMAČA - RODITELJI;
ZA ZDRAVLJE DJECE I UNUČADI - MAMA I BAKA;
ZA ZDRAVLJE ELIZABETE GUCIĆ - JAKOB I KATA;
ZA ZDRAVLJE MARY NUSS - SMITH - DJECA;
ZA ZDRAVLJE BOLESNE MAJKE - KĆER I OB.;
ZA ZDRAVLJE SUPRUGA, TATE, DJEDA - OBITELJ;
ZA ZDRAVLJE MATE VURBIĆ - OBITELJ;
ZA ZDRAVLJE MARIJE GELO - SUPRUG I OBITELJ;
ZA ZDRAVLJE PRIJATELJICE - BOJA GOJEVIĆ;
+MILE VALENTIĆ - SUPRUGA I DJECA;
+JOZO, KATE KRIŠTO - KĆERKA;
+ŠIMO, RUŽA MARAČIĆ - SIN;
+PEŠA BILAVER - BRANKO, JOZEFINA JELIĆ;
+ANTE PAULIĆ, BARA VALENTIĆ - DRAGA MUJIĆ;
+ANA ŠKOPLJANAC-MAČINA -BOJA BELAŠIĆ I OB.;
+JANKO, BARBARA DUPIN - ZVONIMIRA BOŠKOVIĆ;
+IZ OB. MARKANOVIĆ - ANASTAZIJA MARKANOVIĆ;
+NIKOLA VALENTIĆ - IVO, DANICA JELOVIĆ;
+MIJO GRMAN - SUPRUGA JAGICA I DJECA;
+ŠIME, ANTONIA CVITIĆ - NIKOLA, SMILJANA CVITIĆ;
+IZ OB. BOŠKOVIĆ - ZVONIMIRA BOŠKOVIĆ I OB.
+LEONARA ĆOSIĆ - BOJA GOJEVIĆ.

10:00am ZA NAROD

12:00pm
+BARBARA TURKOVIĆ, NIKOLA, MILKA PAULIĆ - JOSIP, KATE TURKOVIĆ.

MON 12-6-2021 SV. NIKOLA BISKUP, NIKOLINA
7:30am
ZA ZDRAVLJE UNUKA - BAKA;
+NIKOLA PECIREP - SUPRUGA LUCIJA I DJECA;
+**GENEVIEVE KRIŽANOVIĆ** - JELA KRIŽANOVIĆ;
+**NIKOLA, MILA TERKEŠ** - OBITELJ;
+**NIKOLA ŠTRMAC** - OBITELJ;

6:00pm SVETA MISA
U ČAST SV. NIKOLE BISKUPA - ŽUPNIK.

TUE 12-7-2021 AMBROZIJE, AMBROZ, SABINA
7:30am
U ČAST SV. ANTI, NA NAKANU - MARKO KOMŠO;
+ĐURO I KATARINA BLAŠKO - DJECA;
+MILE VALENTIĆ - SUPRUGA I DJECA.

WED 12-8-2021 BEZGR. ZAČEĆE BDM, *KVATRE*
7:30am
+PAUL PERIĆ - SESTRA MILKA PERIĆ;
+SANJA BJEKIĆ - JOZEFINA I BRANKO JELIĆ.

7:00pm
+**MARY BRNUŠAK -** KĆER I SIN SA OB.;
+**STOJA, PETAR BEVANDA**,+**JURE, ANICA BEVANDA** – MARICA BEVANDA I OB.;
+**ZEBA MANDA -** KĆERKA I OBITELJ.

THU 12-9-2021 IVAN DIEGO, CIPRIJAN, ZDRAVKA
7:30am
+ANNA, TONY NUSS - NEĆAK FR. ZVONKO.

FRI 12-10-2021 GOSPA LORETSKA, JULIJA, *KVATRE*
7:00pm
U ČAST BL.KARD. A. STEPINCA I BL. IVANA MERZA.
+IVICA TOKIĆ, +ANTO PUĐA - HNŽ DRUŠTVO;
+LUJZA ŠARIRI - ŽUPNIK VLČ. ZVONKO;
+DR.FRANJO TUĐMAN - ŽUPNIK VLČ. ZVONKO.

SAT 12-11-2021 DAMAZ I, JOSIP EGIP. DANIEL, *KVATRE*
7:30am
PERO BARTULOVIĆ - SUPRUGA I DJECA;

1:00pm KRŠTENJE: LUKA SHEPHERH

5:00pm
+PERO BARTULOVIĆ - BILL SHARON MCGREEHAN;
+FROM FAMILY SACCO - JEFFERY & ANGIE SACCO.



12-12-2021 TREĆA NEDJ. DOŠAŠĆA, BDM GUADALUPSKA
3RD SUNDAY OF ADVENT

8:30am
ZA ZDRAVLJE KĆERI (LEA) - BLAŽENKO KRIŠTO;
ZA ZDRAVLJE JELENE GRMAČA - RODITELJI;
ZA ZDRAVLJE DJECE I UNUČADI - MAMA I BAKA;
ZA ZDRAVLJE ELIZABETE GUCIĆ - JAKOB I KATA;
ZA ZDRAVLJE MARY NUSS - SMITH - DJECA;
ZA ZDRAVLJE BOLESNE MAJKE - KĆER I OB.;
ZA ZDRAVLJE SUPRUGA, TATE, DJEDA - OBITELJ;
ZA ZDRAVLJE MATE VURBIĆ - OBITELJ;
ZA ZDRAVLJE MARIJE GELO - SUPRUG I OBITELJ;
+VALENTIĆ, +OB. SMOLIĆ - OB. VALENTIĆ;
+ZORA I VLADO KUČINIĆ - ZVONKO, JELENA PAULIĆ;
+**JOE, BARBARA BUČAR** - ZVONIMIRA BOŠKOVIĆ;
+**LJUBAN DUGANDŽIĆ**– SUPRUGA I DJECA;
+**IZ OB. AZINOVIĆ**- ROBERT, KRISTINA AZINOVIĆ;
+**DANE ŠAJFAR**- DIJANA I MILE BRKIĆ I OB.;
+**NIKOLA VALENTIĆ** - IVAN, STANA GELO.
+**BARA VALENTIĆ -** BOŽANA SAMARDŽIJA; BARA RADOČAJ;

10:00am ZA NAROD

12:00pm
+MARY BRNUŠAK - SON AND DAUGHTER WITH FAM.

* * * * *

H V A L A !

ISKRENO ZAHVALJUJEMO SVIM VOLONTERIMA KOJI SU OČISTILI OKO CRKVE, ŠKOLE I ŽUPNE KUĆE, KAO I CRKVENI PARKING.
BOG IH BLAGOSLOVIO !



MIRO'S MEAT MESNICA JE NA PRODAJI!
Svi zainteresirani, obratite se na telefon 440-567-4075 ili na email raguzmiro@yahoo.com.
Iskrena hvala!

* * * * *

The American Croatian Lodge Board of Directors is seeking a part time handyman to be responsible for minor repairs, improvement projects, and maintenance of the American Croatian Lodge and Tenant Building. If interested in the position, please contact the board office at: **440 - 951-4270** or email us at: **info@croatianlodge.com.**

Uprava HN Doma "K.A. Stepinca" traži osobu koja bi bila sposobna popravljati manje kvarove i održavati prostorije. Zainteresirani neka se jave na gore navedeni broj telefona ili email. Hvala.

* * * *



U MUZEJU

HRVATSKOG DOMA
KARDINALA A. STEPINCA
U EASLAKEU
PRODAJE SE PŠENICA !
NABAVITE NA VRIJEME.



AMERICAN-CROATIAN LODGE
34900 Lakeshore Blvd. • Eastlake, OH 44095
www.croatianlodge.com • 440-951-4270
PLEASE COME AND JOIN US!

EAGLE
Welding & Fabricating Inc.
1766 Joseph Lloyd Pkwy., Willoughby
NIKOLA PAULIC, *Owner*
Phone (440) 942-5544
E-mail: eagleweld@aol.com
http://www.eagle-welding.com

SHELIGA DRUG
6025 St. Clair Ave.
431-1035
OPEN
MON-SAT: 9am-8pm
SUN: 9am-4pm
See our wide selection of imported European foods.

AVAILABLE FOR A LIMITED TIME!
ADVERTISE HERE NOW!
Contact Jason Novicky to place an ad today!
jnovicky@4LPi.com or (800) 477-4574 x6542

We Are Here For You
Burial Planning
Memorials
Grief Support
Catholic Cemeteries Association Diocese of Cleveland
www.clecem.org
216-641-7575

SUPPORT OUR ADVERTISERS!

Compliments Of
FLUID LINE PRODUCTS
John Skalicki
Robert Skalicki
Manufacturers of Special Hydraulic Fittings
38273 W. Pkwy, Willoughby
946-9470

THIS SPACE IS AVAILABLE

MATE BRKIC, JR.
TWO-M PRECISION INC.
ISO 9002 CERTIFIED
1747 Joseph Lloyd Pkwy
Willoughby, OH 44094
Telephone: (440) 946-2120
Toll Free: (800) 865-2611
Facsimile: (440) 946-9020
http://www.twomprecision.com

Platinum Real Estate
Kresimir Tomljenovic
Realtor®
(216) 224-9092 Cell
(440) 918-1100 Fax
(440) 942-2100 Office
Kresimir@MyPlatinumRealEstate.com



SpeKo Metalworks, LLC
Welding & Fabrication
Commercial-Industrial-Residential
SMAW-FCAW-GTAW-GMAW-BRAZING
AWS Certified
Spencer Kordic
440-382-0522
MOBILE WELDING
1650 E. 361ST STREET, BLDG A, EASTLAKE, OH 44095
spekocontracting@gmail.com

Golub Funeral Home
(216) 391-0357 www.golubfuneralhome.com
4703 Superior Avenue, Cleveland, 44103
Suburban Facilities Available
Karla Golub James Golub Strmac

Dr. Kent A. Caserta, DDS
Nevenka Josipovic, CDA
38530 Lake Shore Blvd.
Willoughby, OH 44094
440-953-1733
www.casertadds.com

support our ADVERTISERS

ZA POTREBE KUPOVINE I PRODAJA NEKRETNINA!
FOR ALL YOUR REAL ESTATE BUYING AND SELLING NEEDS
MATE PAULIC, REAL ESTATE AGENT
(440) 749-0043
BERKSHIRE HATHAWAY HomeServices
Professional Realty

Be a part of Cleveland's history and come join our family.
Competitive Wages & Sign on Bonus
• Maintenance & Sanitation Technicians
• Production & Packaging Associates
• Machine Operators
Scan QR code or visit www.Orlandobaking.com for career opportunities.

INSURANCE
HOME•AUTO•BUSINESS•LIFE
FARMERS INSURANCE
Veronica Naglic, Agent
34900 Lakeshore Blvd., #201
Eastlake, OH 44095
agents.farmers.com/vnaglic
216-217-3616

Z & Z Manufacturing
4765 E. 355 St. | Willoughby, OH
SPECIALIZING IN HYDRAULIC FITTINGS
TOM & JURE ZOVKO
(440) 953-2800

McDOWELL COMMERCIAL REAL ESTATE SERVICES
FREE Property Valuation
Damir Paulic, REALTOR®
Senior Managing Director
c. 440-220-2225 • o. 440-528-3550
damir@mcdowellcre.com • www.mcdowellcre.com
5845 Harper Rd., Solon • 7230 Mentor Ave., Mentor

Debra S. Lowe, D.M.D
Calm, Comprehensive Dentistry
Beyond your Smile to Total Health!
Neda Curcic
Office Manager
Treatment Coordinator
34900 Lakeshore Blvd.
Suite 101, Eastlake OH
Spa-Like Tranquil, Relaxing Atmosphere
440-954-8300
info@beyondyoursmile.com
www.beyondyoursmile.com

WE'RE HIRING
AD SALES EXECUTIVES
BE YOURSELF. BRING YOUR PASSION. WORK WITH PURPOSE.
• Work-Life Balance
• Full-Time with Benefits
• Serve Your Community
• Paid Training
• Some Travel
Contact us at: careers@4lpi.com | www.4lpi.com/careers

MONREAL SRNICK FUNERALS & CREMATIONS
35400 Curtis Blvd.
Eastlake, Ohio 44095
440-951-1220
www.monreal.com

SUPPORT YOUR LOCAL PARISH.
Buy a bulletin ad space today!

ACME FEDERAL CREDIT UNION
Serving the parishioner's of St. Paul's Church.
Eastlake Office
34799-B Curtis Blvd. • Eastlake
Mon-Thurs 8:30am to 4:30pm
Friday 8:30am to 5:30pm
440-946-1980
www.acmefcu.org
We offer many savings and loan products to meet your needs.

We've Missed You!
Welcome Back to Mass
Stay connected to our faith community no matter where you are by signing up to get our bulletin delivered straight to your email!
www.ParishesOnline.com