ST. PAUL CROATIAN CHURCH
HRVATSKA CRKVA SV. PAVLA

1369 E. 40th STREET, CLEVELAND, OH 44103

PHONE: 216 431-1895
FAX: 216 431-1128
Email: stpaulcroatianchurch@gmail.com

FR. ZVONKO BLAŠKO, Pastor / Župnik
CELL. **216 - 337-3867** ***(07)***
Email: ***zvonkob235@gmail.com*** *(2-16-2020)*

* *

6TH SUNDAY IN ORDINARY TIME

SV. MISE: Radnim danima:
7:15 sati hrvatski; 8:00 sati engleski
Subotom: 17:00 sati; engleski
Nedjeljom: 7:00 i 12:00 sati engleski;
8:30 i 10 sati hrvatski

MASSES: Weekdays: 7:15am Croatian; 8:00am English
Saturday: 5:00pm English
Sunday: 7:00am and 12:00pm English
8:30am and 10:00am Croatian

* * * * *

SVETA ISPOVIJED: Subotom u **15:00 h**.

KLANJANJE: Prvi petak u mjesecu od **18:00 - 19:00 h.**

KRŠTENJE: Nazovite župni ured radi dogovora.

ŽENIDBA: Treba se najaviti **unaprijed 6 mjeseci**.

BOLESNICI I BOLESNIČKO POMAZANJE:
U svako vrijeme nazovite župni ured.

POSJETI BOLESNIKA: Molimo recite nam ako netko od župljana ide u bolnicu i u kojoj se bolnici nalazi.

ŽUPNO ČLANSTVO: Ako još niste upisani, **molimo upišite se**. **Ovo osobito vrijedi za MLADE koji rade I još uvijek žive sa roditeljima u kući.**
Dajte nam do znanja ako se selite ili idete u drugu župu.

* * * * *

RECONCILIATION (CONFESSIONS):
Saturday at 3:00pm.
ADORATION: First Friday of the month from 6-7pm.
BAPTISM: Call Rectory to arrange.
MARRIAGE: Arrangements to be made **6 months in advance.**

ANOINTING OF THE SICK: Call Rectory anytime.
HOSPITALS: Please tell us if a parishioner is going to be hospitalized.

PARISH MEMBERSHIP: Please register if you are not presently a member.
Please notify us if you move or join another parish.



Isus nije došao dokinuti Mojsijev zakon, već traži da on proizlazi iz našeg obraćenog srca. Treba pročistiti ne samo čine, već i misli. Isus traži da tragamo za istinom i da je u život provodimo.

NAŠI BOLESNICI / OUR SICK

Ana Barešić, Zvonimira Bošković, Ivan Čmelješević, Karlo Franjko, Alojzije Fundak, Jozo Hlošek, Danica Jandrić, Zdenka Katavić, Donna Kučarić, Mirjana Kueker, Patricia Markezić, Milka Perić, Dana Rogonjich, Edy Schneider, Milka Valentić, Manda Zeba, Jozo Zovko, Joe Žužak.

* * * * *

JESTE LI REGISTRIRANI?

Pozivamo punoljetne mlade ljude, koji su završili školu ili fakultet i počeli raditi da se registriraju u članove župe sv. Pavla. Njihov dolazak u crkvu ne znači da su automatski registrirani. Ako žele biti kumovi na krizmi ili krštenju, i dobiti potvrdu UVIJET JE **REGISTRACIJA** U ŽUPI i svakako redovit **dolazak na svete mise, kao i davanje dobrog primjera** drugima. Nemojte tražiti registraciju tek onda kad vas netko pozove za kumstvo. Učinite to ***bolje danas nego sutra***!

ARE YOU OFFICIALLY REGISTERED?

Many people think that just because they regularly attend a parish that they are automatically registered. Registration is a commitment to a community… a way to be included in the religious, social and ministerial activities of the parish. Your registration affects the parish in many ways. Census numbers help determine how many priests are assigned to a church, what benefits and obligations the community has to the Diocese and how Masses, confessions and devotions are planned and scheduled.

* * * * *

Za sv. mise za +**NIKOLU PECIREP,** darovali su: Alojzije, Ruža Kajić; Ivan, Jelka Oroz; Anna, Janja Lučić; Marko, Josipa Jelić; Branko, Jozefina Jelić; Tomica, Marijana Jelić; Snježana (Ivičević) O'Hamhirgin; Georgian Perić Nesfield; Đuro Perić; Lucija Delinac; Jure, Lucija Jerkić; Marge Darco; Mato, Dragica Vurbić; Kruno, Jagica Marušić; Tomo, Ankica Puljić; Maria, Josip Čondrić; Dragica, Franjo Vurušić; Mr. & Mrs. Zdravko Brkić; Tereza Varga; Marko, Jelica Špiranović.

Obitelj Pecirep zahvaljuje darovaocima za svete mise.

* * * * *

SJEDNICA / MEETING

Sjednica članova župnog vijeća bit će u ponedjeljak **3-2-2020.g. u 19:00 sati u dvorani sv. Josipa.**

The next monthly Parish Council meeting will be **Monday March 2, 2020 at 7:00 pm in our St. Joseph Hall.**

* * * * *

BLESSINGS - BLAGOSLOV

Još uvijek traje blagoslov kuća. Molimo one dobre ljude koji su spremni žrtvovati svoje vrijeme da prate svećenika prilikom posjeta i blagoslova kuća. Neka se za svaki kraj prijave dobrovoljci i dogovore termin sa svećenikom… kada i gdje idu. Hvala.



MOLITVA ZA OZDRAVLJENJE . . .

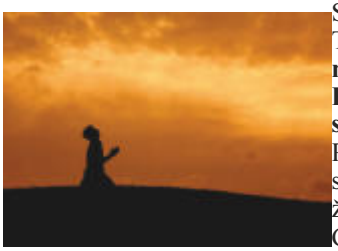

Gospodine Isuse, klanjam Ti se i zahvaljujem, po vjeri koju si mi dao na krštenju. Ti si Mesija, Spasitelj. U ovome trenutku želim Ti reći kao Petar: **Nema pod nebom drugoga imena dan kao Petar: po kojemu se možemo spasiti!**
Prihvaćam Te, Gospodine Isuse, u svome srcu i u svome životu, želim da budeš moj apsolutni Gospodar!
Oprosti moje grijehe, kao što si oprostio grijehe onome uzetome u Evanđelju.
Očisti me Svojom božanskom Krvlju! **Pred Tvoje noge stavljam svoje trpljenje i svoju bolest.**
Ozdravi me, Gospodine, po moći Tvojih proslavljenih Rana, po Tvome Križu, po Tvojoj Predragocjenoj Krvi!
Ti si Dobri Pastir, a ja sam jedna od ovaca iz Tvoga stada: **imaj smilovanja prema meni!**
Ti si Isus koji je rekao: **Molite i dat će vam se.**



Gospodine, galilejski je narod dolazio i stavljao svoje bolesnike pred Tvoje noge i Ti ih ozdravljao.
Ti si uvijek isti.
Ti imaš uvijek istu snagu.
vjerujem da me možeš ozdraviti, jer imaš istu onu sućut koju si osjećao prema bolesnicima koje si susretao, jer Ti si Uskrsnuće i Život. Hvala Ti, Isuse, za ono što ćeš učiniti.
Prihvaćam plan Tvoje ljubavi za mene.
Vjerujem da ćeš mi objaviti Svoju slavu.
I još prije negoli znam kako ćeš mi pomoći, zahvaljujem Ti i hvalim Te. Amen.



NISAM DOŠAO DOKINUTI NEGO DOPUNITI ZAKON (ISUS) *(Mt 5,17-37)*

Poruka današnjeg Isusovog govora je njegov odnos prema naravi, zakonu. U SZ. Zakon znači naravni zakon, zakon koji je struktura čovjekova. Bilo bi normalno da je taj naravni zakon svakom čovjeku 'poznat' i da se po njemu ponaša, međutim niti prirodni zakon kod čovjeka nije nešto 'fiksno', određeno. Čovjekova sloboda je 'šira' od njegove naravi. Ili bi mogli reći da je čovjekova narav nešto što je otvoreno i što treba 'dovršiti'.

U ovome smislu i možemo govoriti da je čovjeku potrebno spoznati svoje mogućnosti i svoju odgovornost prema samom sebi. Čovjekova narav nema isto značenje kao narav životinja. Kod životinja je narav determinirana, dok kod čovjeka je uvijek to razumska narav, što znači otvorena i nedovršena. Čovjek treba postati svjestan svoje naravi, svjestan njezine veličine i univerzalnosti. Nijedna životinja skoro ne može raditi protiv svoje naravi.

Njihova narav je dovršena i određena, dok čovjek može raditi i protiv svoje 'naravi' baš zato što je ona božanski nedeterminirana. Čovjekova narav je narav koja sadrži i duh, duhovnu dimenziju. S ovog osnova možemo reći da je čovjek po naravi božansko biće i religiozno biće. On treba transcendenciju da ostvari svoju narav, a ako ne ostvari svoju narav ne ostvaruje samoga sebe. U sadržaj čovjekove naravi ulazi i ono što on 'shvati i nauči' kao svoju vlastitost sad ili koju treba steći.



Po ovome shvaćanju ljudske naravi može se govoriti da postoji porast ljudske naravi, i da je vrlo teško naći konsenzus o ljudskoj naravi. Da li je isto naravno za jednog 'divljeg' i za jednog 'civiliziranog' čovjeka? Osnovni elementi su im zajednički, ali cijela duhovna nadgradnja (koja je također naravna) razlikuje se. Neki ljudi se mogu spustiti ispod razine svoje naravi a drugi se mogu uzdići iznad svoje naravi. Čovjek je istovremeno naravno i nadnaravno biće.

Može biti niži od životinje i veći od anđela, iako mu je mjesto između životinje i anđela (Toma Akvinski). SZ. je ipak formulirao 'minimum' zajedničkog za narav ljudskog bića. To su deset Božjih zapovijedi, koje nalazimo također i kod Egipćana. One su osnovni principi od kojih ne bi smio odstupiti niti jedan čovjek. Te principe ne bi smio prekršiti čovjek bez obzira razumijevao ih ili ne razumijevao. Deset zapovijedi su principi naravi i Boga.

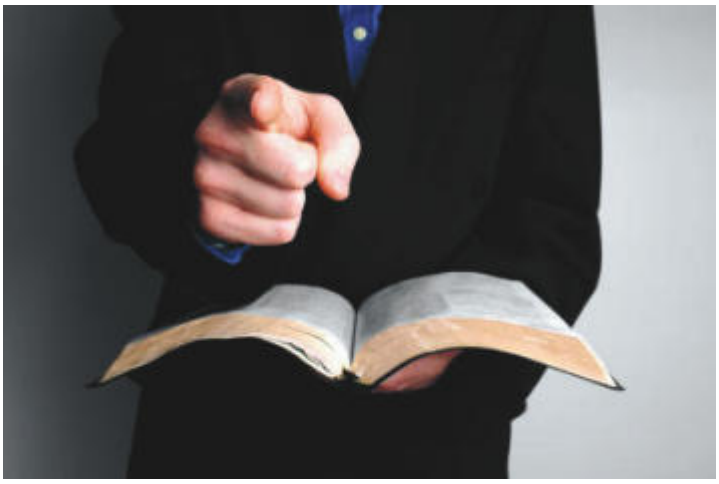

One povezuju čovjeka sa zemljom i s Bogom. Kroz njih čovjek ostvaruje svoje ljudske mogućnosti, svoju slobodu i svoje mišljenje. Isus stavlja vrlo veliku odgovornost na svakog čovjeka, osobito 'učitelja' da se druge ne nauči (upozna) sa zakonima naravi. Bit će najmanji onaj koji druge nauči krivom pojmu naravi. Koliko li danas razilaženja u shvaćanju i učenju ljudske naravi. Mnoge stvari protu naravne usvajaju se kao naravne.

Elementarni principi da čovjek bude čovjek:

Ne ubij ! Zabrana najgrubljeg ubojstva pa sve do moralnog i etičkog ubojstva. Ubijanje mačem i riječju... Isus uzdiže naravnost u ovom poimanju - zlo je sve što ubija sebe i drugog... Poštivanje naravnog zakona ima prednost pred oltarskom žrtvom i drugim 'svetinjama'.

Ne učini preljub! Isus poziva na više, ne činiti preljub ni u mislima i željama, ne samo djelom. Čovjek je za njega više od samog djela zato ga i gleda uzvišenije. Čovjek je čovjek u mislima i željama, savjesti.

Ne otpuštaj svoju ženu ! Monogamija je veći stupanj naravi od poligamije, a nerastava od rastave. Opet Isus uzvisuje narav ljudskog bića, čovjeka i žene.

Ne zaklinji se krivo! Čovjek se veže za riječ, a vol za rogove ! To je također naravno za kultivirana čovjeka. Čovjek se pokazuje naravan kroz svoje riječi. Zar laž nije protu čovječna? Kad se ljudi ne bi tog držali ne bi bilo moguće zajedništvo niti sporazumijevanje. Laž je veća pogreška od prekršaja.

Čovjeku je naravno da zna što čini i da se ponaša slobodno prema ljudskoj naravi. Isus uzdiže ljudsku narav u ljubav koja čovjeka spaja s Bogom. Kršćaninu spada u narav ljubiti. To je ono što kršćanina čini kršćaninom, sljedbenikom Isusa koji je utjelovljena Božja ljubav.

Kršćanstvo ni u kojem slučaju ne može biti protu naravno. Dapače, kršćanstvo narav prihvaća i oplemenjuje. Kršćanstvo uzdiže narav u 'nadnarav'. Što je nekima nadnaravno drugima (punim Božjeg duha) je naravno. Svi smo pozvani na čovještvo koje je uzdignuto, nadnaravno.

* * * *

SUN 2-16-2020 6TH SUNDAY IN ORDINARY TIME

7:00am +ROZA DIJANIĆ - KĆER MILKA SOLMA.
8:30am NA ČAST SV.VALENTINA, ZA ZDRAVLJE DJECE I UNUČADI - MAMA I BAKA;
NA ČAST SV. ANTI ZA ZDRAVLJE U OBITELJI DAMJANOVIĆ- ANKICA MARTINOVIĆ;
ZA ZDRAVLJE I MIR U OB. PERIĆ - ŽELJKA I MARINKO PERIĆ;
ZA ZDRAVLJE ZORANA JORGIĆ - JOZEFINA JELIĆ;
NA NAKANU - MARKO I JANJA GALIĆ;
NA NAKANU - OBITELJ JOZEFINE DUVNJAK;
+ROZIKA ČMELJEŠEVIĆ - N.N.;
+JELA, +IZ OB.OPAČAK - ANNA I OB.;
+KARLO, NEDA, IGOR BRUKETA - HELEN PURCELL;
+JULIJANA, PETAR ERŽEN - OB. ANE BRUKETE;
+IVAN RADOČAJ - JELENA PAULIĆ;
+PAVE SMOLIĆ- SUPRUGA, DJECA, UNUČAD, PRAUNUČAD I OB;
+MILE BRKIĆ - NEDA, JOSO BRKIĆ;
+BOŽE GOJEVIĆ - BOJA GOJEVIĆ;
+MARA PAVKOVIĆ - KRUNO, JAGICA MARUŠIĆ.

10:00am ZA NAROD

12:00pm+ANTUN, TEREZIJA KRSTIČ - FAM. MARK WOYSHVILLE.

MON 2-17-2020 7 UTEMELJITELJA REDA SLUGU BDM
7:15am +BARBARA BROZOVIĆ - ANA LUCAS.
8:00am +REGINA KOSEC - SLAVKO, BARBARA LORKOVIĆ.

TUE 2-18-2020 SIMUN, BERNARDICA, VILIM

7:15am +DRAGICA DUGANDŽIĆ - BOŽICA MANCE.
8:00am +FR. MIRKO HLADNI - JANJA VIDOVIĆ.

WED 2-19-2020 KONRAD, RATKO, BLAGO

7:15am +ZVONIMIR PERIĆ - IVKA RAGUŽ.
8:00am +MILE BRKIĆ - JOSO, JELICA CINDRIĆ.

THR 2-20-2020 ELEUTERIJE, LEON, LAV, LEA
7:15am +KATARINA, ĐURO BLAŠKO - BOŽICA MANCE.
8:00am +PAVO BEGOVIĆ - MARKO, JANJA GALIĆ.

FRI 2-21-2020 PETAR DAMIANI, DAMIR, ELEONORA
7:15am +DRAGO MILOVAN - KATICA BUŽDON.
8:00am +ANKA VUCIĆ - LJUBO, VICKY MORIĆ.

SAT 2-22-2020 KATEDRA SV. PETRA, TVRTKO, IZABELA

7:15am +IKA BUNČIĆ - ZORKA PAULIĆ;
+ANA, MATO SLOMO - DJECA.
8:00am +ANKA ŠARIĆ - JOE MARINCIL.
2:00pm KRŠTENJE: TOMAS I ELENA PALAVRA
5:00pm +MARIJA ANTIČEVIĆ - ANICA KUČARIĆ;
+MILAN MEDVED - SUPRUGA MARIJA I DJECA.

SUN 2-23-2020 7TH SUNDAY IN ORDINARY TIME

7:00am +FR. MIRKO HLADNI - MARKO, JANJA GALIĆ.
8:30am ZA ZDRAVLJE ZORANA JORGIĆ - JOZEFINA JELIĆ;
GOSPI OD BRZE POMOĆI ZA ZDRAVLJE ANTE PLETIKOSIĆ - BRUNO , BOŽANA GAVRAN;
NA ČAST BD MARIJE ZA BRZI OPORAVAK TINE - PRIJATELJICA;
+MARKO MARKOVINOVIĆ - ANNA JELENIĆ;
+IVICA, ZLATICA ČAVLOVIČAK - ANA ČAVLOVIČAK;
+MIKO PAVLOVIĆ - VJEKOSLAV, IVA JUKIĆ;
+PAVE SMOLIĆ - BRANKO, MARY ČUBELA;
+ŽARKO VUKOJA - KRUNO, JAGICA MARUŠIĆ;
+ANKA ZOVKO - ZDRAVKO BRKIĆ I OBITELJ;
+DRAGO MILOVAN - KATICA MUHVIĆ I OBITELJ;
+ANKA VUCIĆ - BRANKO, JOZEFINA JELIĆ;
+ANTUN „TONA“ MANCE - SUPRUGA.

10:00am ZA NAROD

12:00pm +BARBARA TURKOVIĆ - PARENTS.

* * * * *



HVALA OBITELJI GELO

Velika **HVALA gospodinu Filipu i gospođi Mariji Gelo**



za **LIJEP I VELIK DAR** crkvi svetog Pavla. Rukohvat uz zidove s obje strane stepenica je naručio, postavio i platio gospodin Filip Gelo, kako bi se



župljani mogli pridržati ulazeći i izlazeći iz crkve. Konačno poslije 120 godina postojanja crkve, vjernici se mogu držati na sve 4 strane. Opasnost od padanja po stepenicama je mnogo manja. Bog ih blagoslovio!

* * * * *



GODIŠNJA SJEDNICA

Nogometni club **“CROATIA”** održat će godišnju sjednicu u **nedjelju , 15. III. 2020 u 15:00 sati** u klubu. Molimo članove da prisustvuju sastanku. **Svima hvala!**

* * * * *

SUNDAY COLLECTION / NEDJELJNO SABIRANJE

FEBRUARY 9, 2020	**$ 5,307.00**
2nd COLL	**$ 386.00**
Initial Offering	**$ 5.00**
Solemnity of Mary	**$ 5.00**

Iskreno zahvaljujemo za vaše darove.
Thank you for your continuous support.

* * * * *

ALTAR SERVERS / MINISTRANTI (FEB 23)
8:30am JOSIP VREBAC, TOMISLAV SABLJIĆ ANTONIO SABLJIĆ
10:00am ANTONIO I JULIANA GOJEVIĆ
12:00pm MARK WOYSHVILLE

READERS / ČITAČI (FEB 23)
8:30am SUZANA SABLJIĆ
10:00am IVICA ŠAKO
12:00pm MARK WOYSHVILLE

Extraordinary Ministers /Izvanredni djelitelji euharistije (FEB 22/23)
5:00pm VICTORIA MARKEZIĆ
8:30am TONI BRUKETA
10:00am IVICA ŠAKO

* * * * *

* * * * *

ANNUAL CONTRIBUTION STATEMENT FOR 2019

To request the amount of your annual contribution to St. Paul Croatian Church, please complete the following information and return to the rectory via collection basket, mail or drop-off.

PLEASE PRINT

NAME _____

ADDRESS _____

_____

PHONE _____

Check one of the following:

_____ I will pick up my statement at the office.

_____ Please mail my statement.

_____ Email to: _____

GODIŠNJI IZVJEŠTAJ ZA 2019.

Ako želite svoj godišnji izvještaj o svojim donacijama hrvatskoj crkvi svetog Pavla za 2019. godinu, molimo Vas da ispunite formular (na lijevo) i vratite u župni ured ili stavite u korpu za milostinju.



* * * * *

Ivan Petrovic
Lawyer ~ Odvjetnik
216-507-2943
petroviclawfirm.com

AMERICAN-CROATIAN LODGE
34900 Lakeshore Blvd. • Eastlake, OH 44095
www.croatianlodge.com • 440-951-4270
PLEASE COME AND JOIN US!

EAGLE
Welding & Fabricating Inc.
1766 Joseph Lloyd Pkwy., Willoughby
NIKOLA PAULIC, *Owner*
Phone (440) 942-5544
E-mail: eagleweld@aol.com
http://www.eagle-welding.com

SHELIGA DRUG
6025 St. Clair Ave.
431-1035
OPEN
MON-SAT: 9am-8pm
SUN: 9am-4pm
See our wide selection of imported European foods.

Find your loved ones using the CCA App!
Download on the App Store
CATHOLIC CEMETERIES ASSOCIATION
DIOCESE OF CLEVELAND





UPGRADE TO A VIBRANT ad
Contact us for details
800-477-4574

WE'RE HIRING
AD SALES EXECUTIVES
Join our team
• Full Time Position with Benefits
• Sales Experience Preferred
• Paid Training
• Overnight Travel Required
• Expense Reimbursement
CONTACT US AT
careers@4LPi.com
www.4LPi.com/careers

Platinum Real Estate
Kresimir Tomljenovic
Realtor®
(216) 224-9092 Cell
(440) 918-1100 Fax
(440) 942-2100 Office
Kresimir@MyPlatinumRealEstate.com



4-E-5-4 For ad info. call 1-800-477-4574 • www.4lpi.com 14-0085

INSURANCE
HOME•AUTO•BUSINESS•LIFE
FARMERS INSURANCE

Veronica Naglic, *Agent*
34900 Lakeshore Blvd., #201
Eastlake, OH 44095
agents.farmers.com/vnaglic
216-217-3616

Golub Funeral Home
(216) 391-0357 www.golubfuneralhome.com
4703 Superior Avenue, Cleveland, 44103
Suburban Facilities Available
Karla Golub James Golub Strmac

Dr. Kent A. Caserta, DDS
Dr. Jennifer Jesko, DDS
Nevenka Josipovic, CDA
38530 Lake Shore Blvd.
Willoughby, OH 44094
440-953-1733
www.casertadds.com


Z & Z Manufacturing
4765 E. 355 St. | Willoughby, OH
SPECIALIZING IN HYDRAULIC FITTINGS
TOM & JURE ZOVKO
(440) 953-2800

AVAILABLE FOR A LIMITED TIME
ADVERTISE YOUR BUSINESS HERE
Contact Jason Novicky to place an ad today!
jnovicky@4LPi.com or (800) 477-4574 x6542

MATE BRKIC, JR.
TWO-M PRECISION INC.
ISO 9002 CERTIFIED
1747 Joseph Lloyd Pkwy
Willoughby, OH 44094
Telephone: (440) 946-2120
Toll Free: (800) 865-2611
Facsimile: (440) 946-9020
http://www.twomprecision.com

McDOWELL COMMERCIAL REAL ESTATE SERVICES
FREE Property Valuation
Damir Paulic, REALTOR®
Senior Managing Director
c. 440-220-2225 • o. 440-528-3550
damir@mcdowellcre.com • www.mcdowellcre.com
5845 Harper Rd., Solon • 7230 Mentor Ave., Mentor


"Thy Will Be Done"
LAW OFFICES OF
KATICA MARKULIN, LLC
Probate - Wills - Trusts - Estate Plans - Deeds
440-527-8173
KMarkulin@MarkulinLaw.com
34900 Chardon Road, Suite 202
Willoughby Hills, OH 44094

Debra S. Lowe, D.M.D
Calm, Comprehensive Dentistry
Beyond your Smile to Total Health!
Neda Curcic
Office Manager
Treatment Coordinator
34900 Lakeshore Blvd.
Suite 101, Eastlake OH
Spa-Like Tranquil, Relaxing Atmosphere
440-954-8300
info@beyondyoursmile.com
www.beyondyoursmile.com

DOMESTIC & FOREIGN AUTO BODY, INC.
ZA SVE POTREBE POSLJE NESRECE ZA VAS AUTOMOBIL OBRATITE SE NANA MI RADIMO SA SVIM OSIGURANJIMA (INSURANCE).
- WE HANDLE ALL INSURANCE WORK
- 10% DISCOUNT TO PARISHIONERS WITH THIS AD!

CALL: JOZO & DONNA ZOVKO
~ PARISHIONERS ~
216.481.8696
17017 SAINT CLAIR CLEVELAND 44110

Compliments Of
FLUID LINE PRODUCTS
Zeljko Skalicki
Manufacturers of Special Hydraulic Fittings
38273 W. Pkwy, Willoughby
946-9470

PROTECTING SENIORS NATIONWIDE
MEDICAL ALERT SYSTEM
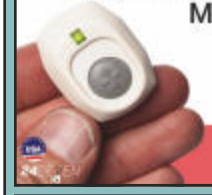
$29.95/MO
PLUS SPECIAL OFFER
BILLED QUARTERLY
CALL NOW! 1.877.801.7772
WWW.24-7MEDALARM.COM

MONREAL SRNICK FUNERALS & CREMATIONS
35400 Curtis Blvd.
Eastlake, Ohio 44095
440-951-1220
www.monreal.com


ACME FEDERAL CREDIT UNION
Serving the parishioner's of St. Paul's Church.
Eastlake Office
34799-B Curtis Blvd. • Eastlake
Mon-Thurs 8:30am to 4:30pm
Friday 8:30am to 5:30pm
440-946-1980
www.acmefcu.org
We offer many savings and loan products to meet your needs.